

# TOPCÃES

## 100 RAÇAS

criadas no Brasil e agrupadas em  
diferentes estilos de vida

Editora Top.Co Comércio e Serviços Ltda. (EPP)

•CNPJ: 03.924.346/0001-74

Composição do produto: papel

Característica do produto: revista

Quantidade: 1 unidade

Finalidade de uso: literatura

Dez.24-Jan.25

R\$ 39,90

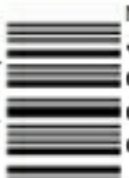

0 0 0 1 3

Validade: indeterminada

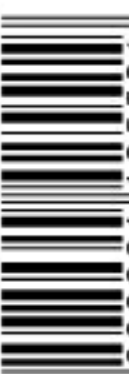

7 18 98 99 4 14 2 5 2 6

ANO XXXXIV

e ainda  
**800**  
CRIADORES  
NO BRASIL



### 8 SINAIS DE ALERTA PARA DOENÇAS EM CÃES

Saiba quando você deve  
preocupar-se e levar o cão para  
o médico-veterinário

### SEU CÃO LIVRE DE PARASITAS!

Saiba identificar, tratar e  
prevenir os ecto e endoparasitas  
mais comuns em cães

### VOCÊ É UM DONO DO TIPO RACIONAL OU EMOCIONAL?

Pesquisa identifica perfis  
de relação afetiva entre  
donos e pets

### CLONAGEM DE PETS EM ALTA!

Conheça o clone  
de um cão superfamoso que  
chegou no Brasil



# myfamily HUSHTAGPLUS



**Agregue valor ao seu portfólio e conquiste novos clientes com uma solução prática e eficaz**

As novas medalhas de identificação da MyFamily com QR Code são o presente ideal para clientes que amam seus pets e priorizam a segurança. Cada medalha permite que o dono do animal seja contatado rapidamente em caso de perda, garantindo uma experiência única de proteção. Ideal para vendas de fim de ano e período de férias.



## Ah não!

Seu pet está perdido e longe de você, mas não se preocupe.

Ao seu lado, está a medalha Hushtag Plus: uma companheira fiel que o trará de volta para casa num piscar de olhos!

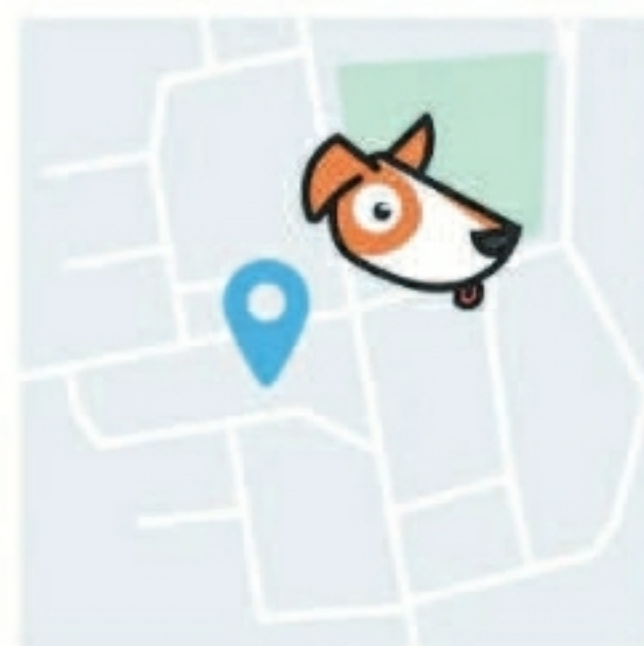

## Juntos novamente!

Aqui está a notificação: é hora de se reunir com seu amigo.

Você inseriu suas informações de contato? Você pode receber uma ligação para um retorno mais rápido para casa.



## E você, quem é?

Boas notícias, alguém encontrou seu pet! Com um simples gesto, eles podem ler o código QR na medalha para compartilhar com você sua localização exata. E te fazer suspirar de alívio!



Aproveite o silêncio com Hushtag Plus. A primeira medalha 100% silenciosa graças à inovadora fusão de metal e borracha. Com ela, o típico som dos metais se batendo se torna coisa do passado! Incrivelmente resistente.



@MYFAMILY\_BRASIL  
ACESSE AQUI NOSSO  
INSTAGRAM



ACESSE AQUI NOSSO  
CATÁLOGO CLASSIC  
<http://mylnk.it/catalogue>



ACESSE AQUI NOSSO  
CATÁLOGO LUXURY  
<http://mylnk.it/catalogueluxury>

**MyFamily BRASIL Ltda**  
Caxias do Sul/RS  
Telefone e Whatsapp: (54) 98416-5136  
[info@myfamilybrasil.com](mailto:info@myfamilybrasil.com)  
[www.myfamilybrasil.com](http://www.myfamilybrasil.com)





Foto: Arquivo pessoal



“

GOSTARIA DE CONVIDAR NOSSOS LEITORES QUE PENSAM EM AUMENTAR A FAMÍLIA MULTIESPÉCIE A DAR UMA CONFERIDA NO NOSSO SITE, QUE AGORA CONTA COM UM GUIA DE NINHADAS ATUALIZADO, COM CANIS PARCEIROS

”

## RAÇAS CANINAS E O SEU ESTILO DE VIDA

Sempre que produzimos o nosso *Anuário Top Cães* tentamos trazer formatos diferenciados para facilitar a vida de quem busca o seu novo melhor amigo, ou para quem quer conhecer mais sobre raças de cães. Nesta edição, fizemos um Anuário classificando as raças em diferentes estilos de vida. O que foi uma tarefa bem difícil, tendo em vista que muitas raças são versáteis e se encaixam em diferentes perfis de donos de animais de estimação. Porém, acredito que conseguimos chegar em um consenso na elaboração deste guia de raças.

Gostaria também de convidar nossos leitores que pensam em aumentar a família multiespécie a dar uma conferida no site ([caes-e-cia.com.br](http://caes-e-cia.com.br)), que agora conta com um Guia de Ninhadas, indicando qual canil (de diferentes raças) está

com filhotes disponíveis para venda imediata ou próxima.

Além das fichas de raças, esta edição também conta com um Especial Saúde. Nele, médicos-veterinários apontaram alguns sinais comuns que indicam que a saúde dos cães vai mal. Outro tema importante é sobre a vermifugação. Muitos donos de pets relaxam neste cuidado básico, que ajuda a prevenir doenças sérias nos cães, que podem causar até a morte.

Na seção *Raças & Expos*, temos conquistas importantíssimas na cinofilia e na gatofilia, com destaque para o prêmio de Marcos Rangel no Mundial de Adestramento realizado na Croácia e para os *Best in Show* dos gatis Libélula Azul e Daruma, além de cães vencedores na exposição do KCSP, uma das mais queridas dos criadores. Boa leitura!

Samia Malas  
Jornalista





# DEZEMBRO 2024/ JANEIRO 2025



## CÃES DA CAPA:

• **Basenji** (Foto: Milton Lopes/ Cão: Quick Bora Ya Bora Itapuca/ Propr. e criação: Savio Steele, canil Itapuca/ Instagram: @basenjisitapuca);

• **Exotic Bully** (Foto: Guilherme Villaboim/ Cão: GVbullie Diablo/ Criação e propr.: canil GVbullie/ Instagram: @gvbullie);

• **Spitz Alemão** (Foto: Thábia Padoin/ Cão: Legendários Brasil Blade/ Criação e propr.: Jorge Ferreira Jr. /Instagram: @canil.legendariosbr).

## 06 PAIS DE PRIMEIRA VIAGEM SEU CÃO LIVRE DE PARASITAS!

Saiba como identificar, tratar e prevenir os ecto e endoparasitas mais comuns em cães

## 12 COMO SE PLANEJAR, PREPARAR A CASA E A ROTINA PARA A CHEGADA DE UM PET E PREVENIR O ABANDONO DE ANIMAIS

O Brasil tem hoje 4,8 milhões de cães (60%) e gatos (40%) em condições de vulnerabilidade no país

## 14 ESTILO DE VIDA VOCÊ É UM TUTOR RACIONAL OU EMOCIONAL?

Pesquisa identifica perfis de relação afetiva entre tutores e pets: descubra em qual deles você se encaixa!

## 18 ESPECIAL SAÚDE 8 SINAIS DE ALERTA PARA DOENÇAS EM CÃES

Nossos melhores amigos podem "camuflar" sintomas, dificultando a percepção dos tutores. Saiba quando preocupar-se

## 22 GIRO NO MUNDO PET

Notícias e novidades do universo pet

## 26 RAÇAS & EXPOS

Resultados da última exposição da KCSP de 2024, da Mundial de Adestramento na Croácia, do CBPA e da Mundial da FIFe na Noruega

## 30 100 RAÇAS CANINAS: ESCOLHA SEU PRÓXIMO AMIGO

Confira nosso guia especial de raças de cães classificadas por diferentes estilos de vida e encontre seu próximo pet!

## 84 LISTAGEM DE CRIADORES 800 CANIS DE DIFERENTES RAÇAS

Te ajudamos a encontrar quem cria cães de raça no Brasil

## 108 PET CELEBRIDADE

## 109 GUIA MULTIMÍDIA & COTAÇÕES

Editora  
**Top.Co.**

[www.editoratopco.com.br](http://www.editoratopco.com.br)

A revista **Cães & Cia** é uma publicação bimestral da Editora Top.Co Comércio e Serviços Ltda. (EPP)  
(CNPJ: 03.924.346/0001-74)



[www.caes-e-cia.com.br](http://www.caes-e-cia.com.br)

(19) 3236-4622

(19) 98360-0629

revistacaesecia

revistacaesecia

**Diretora do grupo:** Natália Miranda

**Reportagem:** Samia Malas (redacao.editora@gmail.com). **Colaboradores:** Lila de Oliveira e Fabio Bense. **Revisão:** Lila de Oliveira.

**Coordenação de arte:** Raiana Freitas.

**Editoração:** Raiana Freitas.

**Arte:** Nayana Figueiredo e Raiana Freitas.

**Financeiro:** Joyce Mayara.

**CTP e impressão:** Gráfica Grafilar

**Distribuição em bancas:** RAC Mídia.

**Administração, publicidade e assinaturas:**

Editora Top.Co Comércio e Serviços Ltda. (EPP).

CNPJ: 03.924.346/0001-74

Av. Antônio Carlos Couto de Barros, 964

Sala 12 - Sousas - 13105-000 - Campinas - SP

Fone: (19) 3236-4622

editoratopco@gmail.com

Periodicidade: bimestral

Circulação nacional

### OPINIÃO E SUGESTÃO

**A respeito de releases/novidades e lançamentos:**

redacao.editora@gmail.com

**Sugestões e comentários:** redacao.editora@gmail.com

### PUBLICIDADE

**Atendimento a criadores:**

19 99198-9450 • editoratopco@gmail.com

**Atendimento a empresas e serviços:**

19 99198-9450 • editoratopco@gmail.com

### FALE COM A GENTE

**Novas assinaturas/exemplares avulsos:**

Fone: (19) 3236-4622 | (19) 98360-0629

[www.caes-e-cia.com.br](http://www.caes-e-cia.com.br)

assina.caesecia@gmail.com

**Atendimento a assinantes:**

Fones: (19) 3236-4622 | (19) 98360-0629

assina.caesecia@gmail.com

**Anunciantes (criadores):** editoratopco@gmail.com

**Anunciantes (empresas):** editoratopco@gmail.com

**Jornalismo:** redacao.editora@gmail.com

**Seção Correio:** correiocaesecia@gmail.com

**Seção Consultório:** redacao.editora@gmail.com

**Seção Eventos:** redacao.editora@gmail.com

As matérias assinadas da edição são de inteira responsabilidade do consultor ou técnico que as assinam. Proibida a reprodução total ou parcial dos textos sem autorização prévia do veículo ou do autor. **O conteúdo dos anúncios publicados é de inteira responsabilidade das empresas e criadores que os publicam.**





# TOPCÃES

## ÍNDICE DAS RAÇAS

Para localizar a raça de seu interesse, listamos as **100 raças caninas** em ordem alfabética:

Airedale Terrier	53	Dachshund Standard Pelo Curto	38	Pequeno Lebel Italiano	40
Akita	73	Dachshund Standard Pelo Duro	38	Pequinês	46
Akita Americano	73	Dachshund Standard Pelo Longo	38	Pinscher Miniatura	46
American Pit Bull Terrier	53	Dálmata	62	Pointer Inglês	66
American Staffordshire Terrier	61	Dobermann	73	Pomsky	67
Australian Cattle Dog	81	Dogue Alemão	76	Poodle	66
Australian Shepherd	53	Dogue Brasileiro	76	Presa Canário	78
Basenji	55	Dogue de Bordeaux	76	Pug	40
Basset Hound	45	Exotic Bully	39	Puli	56
Beagle	61	Fila Brasileiro	81	Rastreador Brasileiro	68
Bernese (Boiadeiro Bernês)	61	Foxhound Americano	62	Rhodesian Ridgeback	78
Bichon Frisé	32	Golden Retriever	64	Rottweiler	78
Biewer Terrier	33	Griffon Belga	45	Samoieda	69
Border Collie	54	Griffon de Bruxelas	45	São Bernardo	47
Boxer	73	Husky Siberiano	66	Schipperke	59
Braco Italiano	61	Jack Russell Terrier	57	Schnauzer Gigante	79
Bulldogue Campeiro	81	Lhasa Apso	45	Schnauzer Médio (Standard)	46
Bulldogue Francês	32	Malamute do Alaska	66	Schnauzer Miniatura	50
Bulldogue Serrano	81	Maltês	38	Setter Inglês	68
Bull Terrier	54	Mastiff Inglês	76	Shar Pei	79
Bulldog Inglês	32	Mastiff Tibetano	77	Shiba	48
Cane Corso Italiano	74	Mastino Napoletano	77	Shih Tzu	40
Cão de Santo Humberto (Bloodhound)	62	Mudi	56	Spitz Alemão	41
Cavalier King Charles Spaniel	32	Old English Sheepdog	58	Staffordshire Bull Terrier	59
Chihuahua	34	Olde English Bulldogge	77	Terrier Brasileiro	59
Cocker Spaniel Americano	54	Ovelheiro Gaúcho	82	Terrier Escocês (Scottish Terrier)	46
Cocker Spaniel Inglês	54	Papillon	56	Vizsla (Braco Húngaro)	70
Collie Pelo Longo	34	Pastor Alemão	77	Veadeiro Pampeano	59
Dachshund Kaninchen Pelo Curto	34	Pastor Belga Malinois	78	Weimaraner	68
Dachshund Kaninchen Pelo Duro	35	Pastor da Anatólia	82	Welsh Corgi Cardigan	43
Dachshund Kaninchen Pelo Longo	35	Pastor da Ásia Central (Alabai)	82	Welsh Corgi Pembroke	40
Dachshund Miniatura Pelo Curto	36	Pastor da Mantiqueira	83	West Highland White Terrier	42
Dachshund Miniatura Pelo Duro	35	Pastor de Shetland	56	Whippet	68
Dachshund Miniatura Pelo Longo	35	Pastor do Cáucaso	82	Yorkshire Terrier	42





# Seu cão livre de **parasitas!**

Saiba como  
identificar, tratar e  
prevenir os ecto e  
endoparasitas mais  
comuns em cães

Garantir alimentos de boa procedência e água de boa qualidade em um ambiente controlado e higienizado com frequência são as regras básicas para quem quer ver o pet de estimação longe de parasitas, sejam eles ectoparasitas – como pulgas e carrapatos, que se instalam na superfície externa do corpo do animal – ou endoparasitas, aqueles que vivem dentro do organismo do pet, representados majoritariamente pelos vermes, principalmente no sistema gastrointestinal.



Foto: Valerii Apetroaiei/iStockphoto





## ECTOPARASITAS MAIS COMUNS

Segundo a médica-veterinária **Fernanda Dias de Paula**, do Hospital AmarVet's, as pulgas e os carrapatos são os ectoparasitas mais comuns em cães. Mas os ácaros (e até mosquitos como *Lutzomyia*, *Aedes aegypti* e *Culex*) também têm papel importante nas parasitoses caninas.

De acordo com **Vanessa Genari**, médica-veterinária do Hospital Veterinário Taquaral, os principais sinais que as pulgas causam nos cães são coceira, dermatite alérgica e perda de pelos; já os carrapatos podem provocar, além da coceira, vermelhidão e doenças como erlichiose e babesiose; os ácaros podem ocasionar tanto coceira intensa, quanto erupções cutâneas, perda de pelo e otite; e os mosquitos causam problemas sistêmicos de acordo com as doenças transmitidas, como falta de apetite, perda de peso, icterícia, entre outros.

## FORMAS DE CONTÁGIO PELO CÃO

O médico-veterinário **Kauê Ribeiro da Silva** conta que os ectoparasitas chegam até os cães pelo contato direto entre animais de estimação, ambientes ou objetos infectados. "A maior parte dos ectoparasitas está no ambiente (na forma de ovos, principalmente), com apenas uma pequena porcentagem diretamente sobre a pele, ou seja, o ambiente tem um papel

importante na prevenção de pulgas e carrapatos. Cães e gatos são responsáveis por permitir que o ciclo de vida destes ectoparasitas seja completado", esclarece.

## PREVENÇÃO E TRATAMENTO

Para Fernanda, o tipo de lugar onde o animal vive influencia na hora de realizar o controle e a desinfecção necessários tanto para prevenir como para tratar ectoparasitoses em cães. "Locais com gramados e terra podem ser mais complicados e necessitar de produtos específicos para o ambiente", diz a profissional. Ela recomenda que o tutor busque a orientação de um médico-veterinário, para uma indicação mais adequada ao estilo de vida do seu animalzinho. Além da higienização frequente do ambiente e dos pertences do animal, existe uma imensa variedade de medicamentos no mercado pet que fazem a proteção contra ectoparasitas, e a melhor opção será sempre a indicada por seu veterinário de confiança.

Vanessa Genari explica que, para o controle de pulgas e carrapatos, os tratamentos disponíveis são os orais; os tópicos, como pipetas e sprays; e as coleiras. "Geralmente, a prevenção deve ser feita mensalmente com remédios orais e tópicos, além de existir um remédio oral cujo efeito dura três meses, mas existem coleiras que protegem os cães por três a oito meses. Dependendo da área em

que os cães vivem, se são áreas com alta infestação de ectoparasitas, se os cães têm acesso frequente à rua ou não, se esses animais vão em creche, se eles já tiveram alguma doença transmitida por ectoparasitas, o veterinário vai indicar medidas de prevenção mais frequentes e rigorosas. Para o controle de mosquitos, são utilizadas as coleiras e, para o controle de ácaros, temos as medicações tópicas, orais e xampu com produtos para tratamento", afirma a médica-veterinária.

Ainda segundo Vanessa, para infestações severas de pulgas, existem produtos que podem ser aplicados nos locais onde se concentram a maioria dos insetos (como canis, assoalhos, carpetes e locais de permanência dos animais). Também é indicado passar aspirador de pó duas vezes por semana. Para eliminar mosquitos, existem inseticidas repelentes em spray e difusor, sendo que, ao aplicar sprays, é preciso deixar o animal distante do ambiente por algumas horas. Para animais alérgicos, prefira o difusor.

Tratar as ectoparasitoses nos cães é imprescindível para evitar as possíveis complicações, que podem ser infecções secundárias na pele e até progressão das doenças transmitidas pelo carrapato, como a erliquiose, com consequente anemia, podendo progredir para icterícia e, em casos mais severos, podendo até causar o óbito do animal de estimação.





## ENDOPARASITAS QUE AFETAM OS CÃES

Para Fernanda Dias, *Giardia spp.*, *Toxocara canis*, *Ancylostoma spp.*, *Dipylidium caninum*, *Trichuris*, *Cystoisospora*, *Taenia spp.* e *dirofilaria* estão entre os endoparasitas mais comuns nos cães. "É comum o cão estar parasitado por mais de um tipo de parasita. Isso reforça a importância de utilizar preferencialmente produtos de amplo espectro para o tratamento, ou seja, aqueles que atuam contra diferentes tipos de vermes e parasitas, mas isso não dispensa avaliação clínica e diagnóstico adequados", informa o veterinário Kauê Ribeiro da Silva.

### GIARDÍASE

A giardíase induz diarreia por hipersecreção e má absorção, com aumento da permeabilidade intestinal. Na maioria dos cães, é subclínica, mas alguns podem apresentar diarreia severa com perda de peso. A *Giardia spp.* pode causar perda de apetite, desidratação, cólicas abdominais, fezes com muco e sangue e até vômito.

### TOXOCARÍASE

A toxocaríase pode ocasionar uma zoonose conhecida como larva migrans visceral, também com sintomas gastrointestinais, perda de apetite e de peso e letargia.

Em filhotes, as larvas podem também trazer febre, secreção nasal, tosse, dispneia e até pneumonia.

## ANCILOSTOMOSE

Mais comum em animais jovens, a ancilostomose pode provocar letargia, perda de apetite e de peso, lesões de pele, anemia e diarreia com sangue, entre outras manifestações gastrointestinais.

O *Ancylostoma spp.* também pode fazer um ciclo pulmonar, levando à tosse, febre e dispneia.

### DIPYLIDIUM CANINUM

Este verme também pode gerar sinais gastrointestinais, tais como constipação, diarreia, presença de segmentos de parasitas nas fezes e prurido anal, além de perda de apetite e de peso.

### DIROFILARIOSE

Causada pela *Dirofilaria immitis*, a dirofilariose (também chamada popularmente de verme do coração) pode provocar tosse, intolerância ao exercício, fraqueza, desmaios e ascite. É transmitida pela picada de mosquitos e de difícil tratamento, podendo levar a complicações como diarreia crônica, desnutrição, obstrução intestinal, problemas cardíacos e óbito.

### FORMAS DE CONTÁGIO

De forma geral, o contágio de endoparasitas em cães se dá pela ingestão de ovos dos vermes, ingestão de hospedeiros intermediários infectados (pulgas), penetração de larvas pela pele ou também via placenta ou leite materno, além de picada de mosquitos (*Culicoides*), como é o caso

“

A maior parte dos ectoparasitas está no ambiente (na forma de ovos, principalmente), com apenas uma pequena porcentagem diretamente sobre a pele do pet

diz o médico-veterinário  
**Kauê Ribeiro da Silva**

”

da dirofilariose, explica Kauê. Já a médica-veterinária Fernanda Dias de Paula comenta que, no caso do *Toxocara*, a transmissão pode acontecer por ingestão ou lambidura de objetos contaminados ou pela via transplacentária da gestante para o filhote e transmamária na amamentação. Já o contágio do *Ancylostoma* pode se dar por quatro vias diferentes: oral, por ingestão ou lambidura de objetos contaminados; cutânea, com as larvas passando da pele para a circulação sanguínea ou linfática do animal de estimação; transplacentária, da cadela gestante para o filhote; e transmamária, durante o processo de amamentação.



PremieRpet®

TEMPO DE NUTRIR. DE VERDADE.

# Conheça a nossa linha PremieR Formula.



Nutrição completa para  
cães e gatos em todas  
as fases da vida



SAÚDE E  
VITALIDADE



SAÚDE  
INTESTINAL



PELAGEM E PELE  
SAUDÁVEIS



INGREDIENTES  
NATURAIS



Conheça a linha  
**PremieR Formula.**

DISPONÍVEL SOMENTE NOS MELHORES PET SHOPS





O *Dipylidium* passa através da ingestão de pulgas contaminadas; a *Giardia* e a *Cystoisospora*, por ingestão de água e alimentos contaminados ou fezes de outros animais contaminados, sendo que esta última também pode ser transmitida quando o cão ingere ratos, baratas ou moscas contaminadas; e a *Dirofilaria*, pela picada de mosquitos como *Aedes aegypti*, *Culex* e *Anopheles*, com prevalência maior em regiões litorâneas, onde se exige uma maior ação preventiva, com o uso de fármacos, repelentes e controle dos vetores.

### PREVENÇÃO

Segundo Vanessa Genari, não há como prevenir os endoparasitas, mas sim tratar caso o animal de estimação já esteja parasitado, por meio de vermífugos orais e controle ambiental com higiene regular e uso de sanitizantes que matam os vermes.

Porém, no caso dos filhotes, a vermifugação é recomendada, pois a maioria deles está imunossuprimido e apresenta al-

gum tipo de verminose, sendo orientada a primeira dose com 15 dias de vida e a segunda, aos 30 dias. A partir de então, deve-se vermifugar mensalmente até o filhote completar 6 meses e, depois disso, tudo dependerá de onde o cão vive e qual o seu hábito de vida: se tem acesso à rua e se tem contato com outros animais de estimação. "O único remédio que pode fazer a prevenção é o antipulgas para evitar o *Dipylidium*", reforça Vanessa.

### TRATAMENTO

"Em geral, podemos usar vermífugos de amplo espectro, como associações entre fembendazol, pirantel e praziquantel. O fembendazol tende a ser mais específico para tratamento de vermes redondos, como o *Ancylostoma spp.* e o *Toxocara spp.*, além de ser o fármaco de escolha para tratamento da giardíase. Já o praziquantel e o pirantel tendem a ser mais específicos para tratamento de vermes chatos, como *Dipylidium spp.*", ex-

plica Kauê. De acordo com Vanessa, para combater o *Cystoisospora spp.*, deve-se fazer a administração de antibióticos do grupo das sulfonamidas. "A associação com trimetoprima é indicada para potencializar o efeito antimicrobiano e a terapia de suporte é feita com probióticos para equilibrar a microbiota intestinal", compartilha Vanessa. Ainda segundo ela, o tratamento da dirofilariose é bem difícil. "Pode-se usar doxiciclina e ivermectina ou milbemicina oxima, além de imidacloprid e moxidectina para eliminar microfilárias e melarsomina para tratar infecções adultas", diz a médica-veterinária, lembrando que a ivermectina não pode ser usada em cães pastores.

Entre as complicações das endoparasitoses, podemos citar a obstrução intestinal, a anemia grave, a prostração geral, a desidratação severa, a má absorção de nutrientes, a insuficiência cardíaca, o edema pulmonar e até o óbito, caso o animal de estimação não receba o atendimento necessário, por um médico-veterinário.

#### Agradecimentos:



**FERNANDA DIAS DE PAULA**

Médica-veterinária clínica geral do Hospital AmarVet's, residente em medicina de animais silvestres pela UNISA e pós-graduada em anestesiologia veterinária pela UFAPE. Instagram: @hospitalamarvets



**KAUÊ RIBEIRO DA SILVA**

Médico-veterinário (FMVZ-USP), pós-graduando em Nutrologia de Cães e Gatos (IEP Ranvier) e Coordenador de Comunicação Técnica (Vetnil) Site: [www.vetnil.com.br](http://www.vetnil.com.br)



**VANESSA GENARI**

Médica-veterinária formada na Unesp Botucatu com residência em Clínica Médica de Pequenos Animais pela mesma universidade, atende Clínica Geral no Hospital Veterinário Taquaral





# FÓRMULA NATURAL



## freshmeat

Desenvolvida por médicos-veterinários sob os conceitos **mais avançados** da nutrição para cães.

*Com carne fresca, livre de grãos e ingredientes transgênicos e com antioxidantes naturais.*



Versões com cuidados específicos para diferentes necessidades e estágios de vida.

**Criar  
& Cuidar**  
com Fórmula Natural

Um programa que oferece benefícios exclusivos aos criadores parceiros e seus clientes, tornando esse momento único e inesquecível para todos.



@formulanaturaloficial

[www.formulanatural.com.br](http://www.formulanatural.com.br)





# Como se planejar, preparar a casa e a rotina para a chegada de um pet e prevenir o abandono de animais

O Brasil tem hoje 4,8 milhões de cães (60%) e gatos (40%) em condições de vulnerabilidade no país

Fotos: raijô/Stock



É preciso estar preparado para receber um cão ou um gato em casa, o que envolve grandes mudanças na vida do tutor, com impactos na rotina, estilo de vida e no planejamento financeiro das famílias

O último mês do ano é marcado por uma campanha muito especial, a Dezembro Verde, criada para conscientizar a população sobre o abandono de animais e promover a adoção responsável. É nessa

época que muitas pessoas decidem adotar ou comprar um pet e, ao mesmo tempo, é também um período de maior abandono. Por isso, é preciso estar preparado para receber um cão ou um gato em casa,

o que envolve grandes mudanças na vida do tutor, com impactos na rotina, estilo de vida e no planejamento financeiro das famílias. Segundo Mayara Andrade, médica-veterinária de Guabi Natural, antes de pensar em ter um pet, o tutor deve avaliar se consegue atender as necessidades de bem-estar animal, que incluem fatores como um ambiente e dieta adequados, a liberdade deles expressarem seus padrões de comportamento, além dos cuidados com a saúde em geral, entre outros. "A chegada de um pet é um momento especial, mas antes de recebê-lo em casa, os tutores devem identificar se realmente estão aptos para essa mudança, e, em seguida, preparar o lar e a rotina para adaptar os novos amigos de quatro patas. Cuidar de um animal é um compromisso que exige planejamento e adaptações na rotina familiar", explica.





Para ajudar nesse planejamento, a veterinária responde algumas das principais dúvidas dos tutores.

### COMO SABER SE ESTOU PREPARADO PARA RECEBER UM PET?

“É importante que o tutor reflita sobre sua rotina, condição financeira e disponibilidade. Garantir a saúde e o bem-estar dos pets envolve cuidados e um investimento constante, como com a alimentação, cuidados veterinários, higiene, produtos específicos e casos de emergência, por exemplo. A adoção responsável deve ser uma escolha consciente”, explica Mayara. Para facilitar essa decisão, dentro da plataforma “Um pet é pra sempre” - criada dentro da campanha de Dezembro Verde de Guabi Natural - que pode ser acessada pelo site da marca ([www.guabinatural.com.br](http://www.guabinatural.com.br) ou [www.guabinatural.com.br/umpeteprasempre](http://www.guabinatural.com.br/umpeteprasempre)), há um quiz com perguntas voltadas para identificar se o tutor está realmente preparado para adotar um pet e se atende todos os requisitos para cuidar de um cão ou um gato. São perguntas como: “Com que frequência você está em casa e disponível para dar atenção a um cão ou gato?” e “Como você lidaria com despesas veterinárias e custos de cuidados contínuos?”. A plataforma traz também um guia com informações de ONGs e como denunciar o abandono ou maus-tratos de animais; além de um *e-book* com um manual de adoção responsável.

### COMO PREPARAR O AMBIENTE PARA RECEBER O PET?

“Caso a pessoa realmente esteja apta a adotar um pet, ela precisa garantir que a casa esteja segura e adequada para receber o novo membro da família. É importante criar um espaço dedicado para o animal, onde ele possa descansar e se sentir seguro. Além disso, fornecer itens básicos, como potes de água e comida, brinquedos e itens de higiene. Outro ponto importante é a preocupação com a segurança, pois fios elétricos ou plantas tóxicas podem colocar em risco a saúde dos pets”, orienta a veterinária.

Mayara Andrade explica ainda que a alimentação é um dos pilares do bem-estar animal. Um fator essencial é a escolha de um alimento de alta qualidade, que atenda às necessidades específicas do pet. “Uma dieta balanceada é uma das chaves para a promoção da saúde do animal, quando oferecida em quantidades adequadas. Por isso, é importante que o tutor siga a orientação do médico-veterinário para a escolha do alimento. Após essa escolha, nos primeiros dias da chegada do pet em casa, é importante que o tutor faça a introdução da nova alimentação de forma gradual, mesclando com a alimentação que o pet consumia anteriormente. Isso evita que o animal recuse o alimento ou tenha algum sintoma gastrointestinal, como vômito e diarreia, pela troca brusca. Essa orientação, de como fazer a

troca, pode vir tanto do veterinário quanto no verso das embalagens de alimentos para pets”, diz.

### COMO INCLUIR A ROTINA DO PET NA DO TUTOR?

Os animais se sentem mais confortáveis em ambientes com rotinas consistentes, como horários fixos para alimentação, passeios (no caso de cães) e momentos de interação na adaptação. “Um dos maiores desafios para um pet recém-chegado é se adaptar à rotina da casa. Por isso, é importante ser consistente desde o início, tanto nos horários de alimentação quanto nos momentos de brincadeira e descanso”, afirma Mayara. Além disso, ela recomenda que para que o pet se sinta parte da família, é fundamental dedicar tempo à socialização e ao treinamento básico. Brincadeiras, passeios e interações diárias ajudam a criar laços de confiança e a reduzir o estresse.

### ABRACE ESTA CAUSA

O Brasil tem hoje cerca de 4,8 milhões de cães (60%) e gatos (40%) em condições de vulnerabilidade, segundo o Instituto Pet Brasil. Para mudar essa realidade, o país tem dado alguns passos. O mais recente foi a aprovação no Senado Federal, em março de 2024, do Projeto de Lei 6.404/2019, que institui oficialmente o “Dezembro Verde” como campanha destinada à promoção de ações educativas e reflexão sobre o abandono de animais, considerado crime desde 1998.





# Você é um tutor *racional ou emocional?*

Pesquisa identifica perfis de relação afetiva entre tutores e pets: descubra em qual deles você se encaixa!

Foto: Valerii Apetroaiei/iStockphoto





Todo tutor de cão e gato quer o melhor para o seu pet. Esta característica todos temos em comum. Porém, segundo dados da pesquisa Radar Pet 2023, realizada pela Comissão de Animais de Companhia (Comac) do Sindicato Nacional da Indústria de Produtos para Saúde Animal (Sindan), existem diferentes perfis de donos de pets, e um se sobressai ao outro.

De um lado temos os tutores racionais (chamados de Pet Lovers Racionais), que correspondem a 23% dos entrevistados na pesquisa; em seguida, temos os tutores emocionais (os chamados Pet Lovers Emocionais), que representam 32% deles, e são uma nova (e mais numerosa) categoria de donos de pet.

### TUTOR EMOCIONAL

“O Pet Lover Emocional considera o pet como membro legítimos de sua família e está disposto a investir em cuidados de alta qualidade, buscando os produtos mais avançados disponíveis no mercado para atender às necessidades de seus animais de estimação. Essa tendência emergiu em resposta ao crescente interesse das pessoas em proporcionar qualidade de vida e longevidade aos seus bichinhos, combinando cuidados essenciais com medidas preventivas,” explica **Andrea Castro**, Coordenadora da Comac.

Em sua maioria, o grupo “emocional” é composto por mulheres com idade até 39 anos, incluindo

solteiras, viúvas, divorciadas, sem filhos e se enquadram na classe social AB1. Membros da comunidade LGBTQIA+ também são predominantes nesta categoria. Geograficamente, esse tipo de tutor é encontrado na região Sudeste e mora tanto em residências quanto em apartamentos.

Diferentes fatores foram responsáveis pela mudança de comportamento que deu origem a essa nova relação. Isso inclui avanços significativos na medicina e na indústria veterinária, estilo de vida, o contínuo crescimento e a sofisticação do ecossistema de cuidados com a saúde e o papel cada vez mais importante dos veterinários na vida dos pets. A configuração de novos lares na pandemia da Covid-19 também contribuiu para a aproximação dessa relação, pois, durante o período, houve um aumento no número de tutores sol-

teiros, viúvos ou separados, o que fortaleceu ainda mais o laço afetivo entre as pessoas e seus bichinhos.

Em 2023, 29% das pessoas consideravam seus cães como verdadeiros membros da família, em comparação com 25% em 2019. No que diz respeito aos gatos, 25% das pessoas agora têm essa relação de família, em comparação com 21% em 2019. Os números refletem a predominância do perfil de “Pet Lover Emocional” em 2023.

### TUTOR RACIONAL

Já o Pet Lover Racional é o perfil que busca equilíbrio entre razão e emoção e tende a ser do sexo feminino, com idades em torno de 40 anos, que geralmente vivem sozinhas e em apartamentos. Esses tutores pertencem predominantemente à classe social AB e estão distribuídos por todas as regiões do país.

“O Pet Lover Emocional considera o pet como membro legítimo de sua família e está disposto a investir em cuidados de alta qualidade”  
aponta **Andrea Castro**, da Comac





“

Verificou-se um crescimento de cães de pequeno porte nos lares e algumas tendências de consumo, como uma maior busca por alimentos naturais para os pets, que proporcionem mais longevidade e qualidade de vida

aponta  
**André Ferreira**,  
da Pet Future

”

## OUTROS PERFIS DE TUTORES

Complementando os tipos de tutores, a pesquisa da Comac aponta que há ainda os Desapegados, que mantêm um vínculo emocional mais fraco com seus pets, preocupando-se principalmente com os cuidados básicos. Geralmente, são homens na faixa dos 50 anos, casados e com filhos. Eles pertencem à classe C e residem em casas nas regiões Centro-Oeste e Norte do país.

Há também os Amigos do Pet que, em sua maioria, são mulheres com idades entre 30 e 59 anos,

casadas e com filhos. Esses tutores, pertencentes à classe C e residentes no Sudeste e Centro-Oeste, possuem um forte vínculo com seus cães e gatos, considerando-os parte da família, apesar de terem pouco tempo para dar atenção devido às atividades diárias. “Segundo os resultados da pesquisa, em 2019, o grupo de tutores classificados como Desapegados representava 21%, enquanto em 2023 esse número foi reduzido para 18%. Essa diminuição evidencia o fortalecimento dos laços de afeto e carinho entre os donos e seus pets”, complementa Andrea.

## MAIOR FOCO NO CUIDADO COM O PET

A pesquisa da Comac também revelou que houve um crescimento importante entre os tutores pela busca de medidas que previnem doenças. Há dez anos, os tutores concentravam-se principalmente nos cuidados básicos de seus animais de estimação, resultando em taxas de consultas preventivas de 15% para cães e 10% para gatos. Entretanto, em 2023, houve o aumento para 30% em cães e 21% em gatos no que diz respeito às medidas de prevenção. Agora, a atenção dos donos não está voltada apenas para as necessidades básicas, mas também para a qualidade de vida e longevidade dos seus animais de estimação.

Com a constante evolução e sofisticação dos serviços, os cães e gatos estão se tornando cada

vez mais presentes e incorporados à vida cotidiana. Ainda segundo a pesquisa citada, a Radar Pet 2023, shoppings, hotéis, restaurantes, participação em atividades esportivas, creches e até mesmo viagens de avião são exemplos de onde eles estão ganhando presença crescente e se integrando à rotina das pessoas. Isso é um reflexo da crescente busca dos tutores por proporcionar uma qualidade de vida superior aos animais de companhia, que agora compartilham espaços tradicionalmente reservados para os seres humanos

Segundo outra pesquisa recente realizada pela PetFuture em agosto de 2023, que consultou 3.000 homens e mulheres, de 18 a 65 anos, pertencentes às classes A, B e C, dos quais, 68% declararam que têm pets, percebeu-se que 43% dos lares humanizam os pets. “Verificou-se também um crescimento de cães de pequeno porte nos lares e algumas tendências de consumo como uma maior busca por alimentos naturais para os pets, que proporcionem mais longevidade e qualidade de vida aos animais. Também percebeu-se que houve aumento de tutores com mais de um pet (multiplicidade). Ainda sobre esta questão da multiplicidade, percebeu-se que as classes mais altas têm menos pets e as mais baixas têm mais pets em casa”, lista **André Ferreira** fundador e sócio-diretor da PetFuture. “O segmento pet do Brasil ainda tem muito a crescer”, finaliza ele.





**Cama Pet**  
ELEVADA



**AGORA EM DOIS TAMANHOS!**

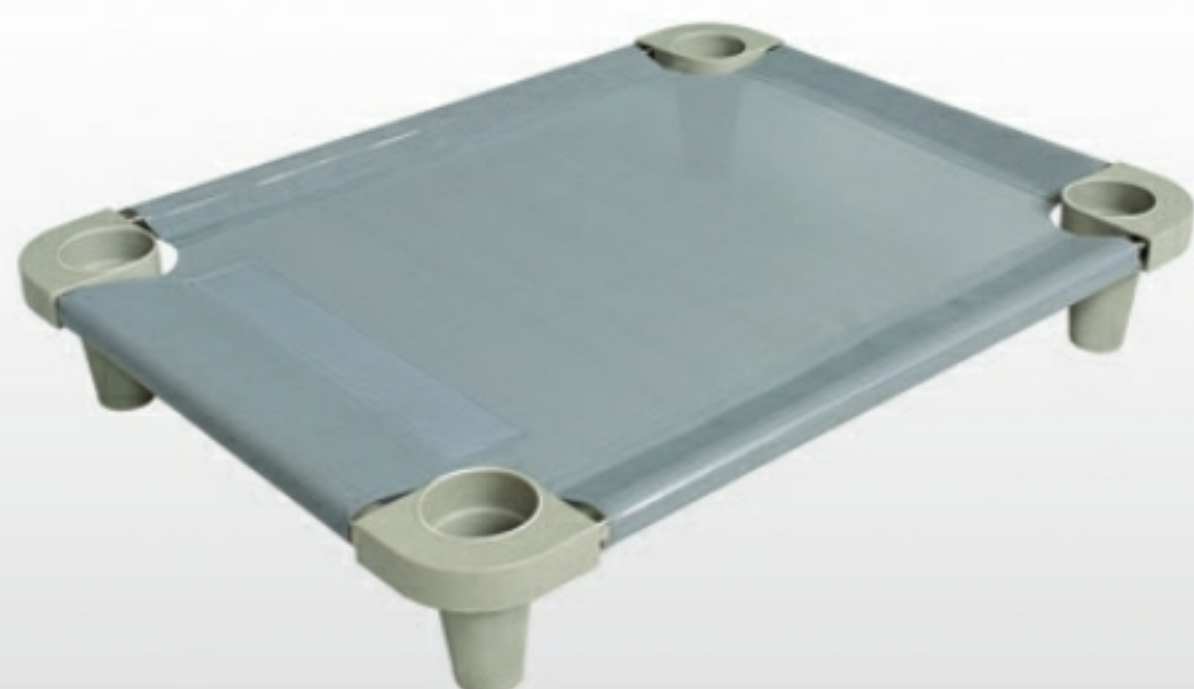

Estrutura em Aço Inox

*Produto não indicado para cães ferozes.*

**ESPECIAL PARA CÃES PEQUENOS.**



*Tamanho pequeno: 62 x 51cm.*

**Fácil de  
Higienizar**

**Maior  
Conforto**

**Perfeito para  
Pet Hotel**

**Empilhável**

**Ideal para Clínicas  
Veterinárias**

**A TRADICIONAL  
PARA CÃES DE MAIOR PORTE.**



Tecido Arejado. Mantém  
seu Pet Seco e Fresco.



*Tamanho grande: 102 x 61cm.*



*Tamanho pequeno: 62 x 51cm.*



Central de  
Atendimento:



(11) 3202-3999



vendas@acrimet.com.br



www.acrimet.com.br





# 8 sinais de alerta *para doenças em cães*



Nossos melhores amigos podem “camuflar” sintomas, dificultando a percepção dos tutores. Saiba quando preocupar-se





Os sinais de que algo não vai bem com a saúde dos cães muitas vezes são sutis e, por isso, demoram a ficar evidentes para os tutores. Diferentemente do que acontece com os humanos, os cães não costumam manifestar sua dor com choro, gemidos ou pedidos de ajuda – especialmente se apresentarem dor crônica. “Eles acabam escondendo e se adaptando às dores persistentes”, destaca **Rita Ericson**, médica-veterinária clínica e comportamentalista, do Rio de Janeiro. Ela explica ainda que animais que apresentam alterações gástricas, digestivas, dores articulares ou déficits sensoriais (enxergar ou ouvir menos, por exemplo) podem parecer normais pelo fato de continuarem comendo, brincando e pulando como sempre fizeram. “Muitas vezes, as únicas alterações que acompanham uma dor ou uma doença são as comportamentais, como irritabilidade, mudanças de humor, urinar em local diferente ou correr atrás da cauda”, diz a profissional, que ressalta que esses comportamentos – que muitos humanos podem interpretar como “estranhos” – não devem ser corrigidos sem que se investigue o que está por trás deles, para que possíveis doenças ainda não identificadas não se agravem. Rita lembra também que alguns comportamentos indesejados pelos humanos, como o ato de roer, são normais. Descubra quais são os sinais que merecem atenção para agir rapidamente e garantir a saúde do pet.

## 1. MUDANÇAS DE HUMOR

“A irritabilidade costuma ser o maior sinal de alteração comportamental associado a uma dor não identificada”, informa Rita Ericson. Ela conta que os cães tendem a continuar brincando, nos recebendo na porta, sem chorar nem reclamar de dor, mas mudam o humor e a forma de lidar com todos os estressores do dia a dia. Nesses casos, a recomendação, segundo ela, é consultar um profissional da área de comportamento, especialmente se os sintomas persistirem por mais de um dia. “Pode ser bastante desafiador diferenciar se um cão está reativo ou resistente aos passeios por um motivo físico ou mental”, reforça.

## 2. QUEDA DA DISPOSIÇÃO

“A partir do momento em que há uma diminuição da interação ou parada de atividade, devemos nos preocupar”, afirma o médico-veterinário **Daniel Comporto Monteiro**, da Clínica Veterinária Faro Fino, em Vinhedo, SP. De acordo com ele, estes são sinais clássicos de problemas osteoarticulares, musculares e de coluna.

## 3. LATIDO EXCESSIVO

Daniel explica que algumas raças têm o hábito de latir mais do que outras e que alguns indivíduos também têm uma maior tendência a latir do que outros. “Porém, latir para o nada, sem orientação, pode ser um sinal clínico de alguma doença cognitiva ou neurológica”, diz o médico-veterinário.

Rita acrescenta que, muitas vezes, o cão que late excessivamente está sentindo dores ou algum desconforto ou pode até ter doenças gastrointestinais que trazem incômodo para este animal.

## 4. SINAIS GASTROINTESTINAIS

Apesar de muitas pessoas acreditarem que é normal o cão vomitar de vez em quando, é necessário prestar muita atenção nesse sintoma – e em outros, como fezes muito moles ou muito duras, segundo Rita. Daniel informa que alterações na consistência das fezes podem indicar a presença de vermes e protozoários ou até mesmo problemas mais sérios, como os de origem metabólica.

## 5. ALTERAÇÕES NA URINA

Aumento ou diminuição da frequência e mudanças na coloração da urina podem ser indícios de problemas de saúde – o que um ultrassom e exames de sangue e urina irão determinar, de acordo com Daniel. Mas, dentre as muitas causas possíveis, nem todas são doenças, pondera Rita. “Um cão que comeu borracha colorida pode evacuar colorido, assim como comer muita beterraba e algumas medicações podem modificar a coloração da urina. Mas, na maioria das vezes, essas alterações são sinais importantes de doenças e precisam ser investigadas. São muitos os exemplos: desde uma verminose até diabetes e pedra nos rins”, atesta.





“

Pode ser bastante desafiador diferenciar se um cão está reativo ou resistente aos passeios por um motivo físico ou mental

aponta a veterinária  
**Rita Ericson**

”

## 6. ALIMENTAÇÃO E HIDRATAÇÃO

Sem dúvida, alterações no padrão alimentar devem ser um sinal de alerta. “Se o cão mantém um padrão, uma rotina de comer e beber, e ela se altera, devemos ficar atentos. Devemos nos preocupar sempre que o animal estiver prostrado e se estes hábitos persistirem e/ou estiverem acompanhados de outros sintomas”, afirma Rita Ericson. Ela informa que os cães podem ter seu apetite aumentado ou diminuído por diversos motivos, tais como dor, enjoo, alterações emocionais e endócrinas. É fundamental, segundo ela, que este animal seja direcionado a uma consulta com um médico-veterinário, e pode ser necessário realizar exames complementares (sangue e/ou imagem, como raio-x e ultrassonografia). “Alterações de peso

costumam ser decorrentes das mudanças de apetite, e precisamos investigar as causas”, completa.

Para Daniel, “o 8 e o 80” são sinais de problemas de saúde. Deixar de comer pode ser um sinal de dor ou de alguma doença infecto-contagiosa ou parasitária. Passar a comer muito mais pode estar relacionado a problemas endócrinos. E, a partir do momento em que o cão deixa de comer e beber, deve-se sempre pesquisar com exames para avaliar se há alguma doença preexistente.

## 7. LESÕES DE PELE

A pele pode mostrar muitos sinais de que algo não está bom. “Em se tratando de sistema tegumentar, dermatológico, as quedas excessivas de pelo, os machucados na pele e as coceiras são os principais indícios da existência de algum problema”, diz Daniel.

Rita chama atenção, ainda, para a necessidade de alerta em caso de alterações na consistência e no brilho dos pelos e do aparecimento de nódulos e descamação.

## 8. TOSSE E ESPIRROS

Para Rita, a tosse e os espirros devem ser sinal de alerta sempre que persistirem, quando interferirem na rotina do animal, quando atrapalharem os hábitos de comer e beber água e quando vierem acompanhados de prostração, secreção nasal e/ou ocular. Daniel destaca que a tosse deve ser sempre avaliada, uma vez que pode estar relacionada tanto com pro-

blemas respiratórios, quanto cardíacos e/ou tumorais, enquanto os espirros, muitas vezes podem estar associados a problemas alérgicos.

### Agradecimentos:



#### DANIEL COMPORTO MONTERO

Graduado em Medicina Veterinária pela Unipinhal (1998), tem pós-graduação em dermatologia, clínica médica e cirurgia, especialização em reprodução e é proprietário e responsável pela Clínica Veterinária Faro Fino, em Vinhedo, SP.  
Instagram: @farofino\_daniel\_satisfaction  
Site: [www.veterinariafarofino.com.br](http://www.veterinariafarofino.com.br)  
E-mail: [dc.montero1975@gmail.com](mailto:dc.montero1975@gmail.com)  
Facebook: [farofino.clinicaveterinaria.5](https://www.facebook.com/farofino.clinicaveterinaria.5)



#### RITA ERICSON

Graduada em Medicina Veterinária pela UFF (1994), trabalha como clínica e comportamentalista de cães e gatos. Mestre em comportamento animal pela UFRRJ (2005). Autora do site [www.bichosaudavel.com](http://www.bichosaudavel.com). Apresenta boletins diários sobre saúde e comportamento de cães e gatos na Rádio JB FM, no RJ. Consultora de veterinária do Programa “Encontro com Fátima Bernardes”, de 2014 até 2021. Autora dos livros Latidos de Sabedoria e Miados de Sabedoria. Pós-graduação em Etologia Clínica pelo Instituto Qualittas. Consultora da Unilever. Membro e fundadora do grupo TanatoVet. Certificada no Programa Fear Free. Consultora do podcast “Bichos na Escuta” do G1/Fantástico. Professora de comportamento animal no curso de pós-graduação da Universidade Tuiuti do Paraná. Professora de pós-graduação PainCare, Ebramev.  
Site: [bichosaudavel.com](http://bichosaudavel.com)  
E-mail: [ritaericson@bichosaudavel.com](mailto:ritaericson@bichosaudavel.com)





**1ª** E ÚNICA **ULTRA PREMIUM®**  
DO MERCADO PET

ULTRA  
NUTRIÇÃO  
PARA CÃES.

ULTRA PREMIUM®

ULTRA<sup>POWER</sup> NATURALCARE<sup>ULTRA</sup> Gourmet



SPECIALLE<sup>pet</sup> Care  
ALIMENTO SUPER PREMIUM



ULTRALIFE<sup>®</sup>  
ALIMENTO PREMIUM ESPECIAL



Ultra Tradicionalle<sup>pet</sup>  
ALIMENTO HIGH PREMIUM



Ultra<sup>pet</sup> Premium



Ultra Tradicionalle<sup>pet</sup> natural



ACESSE O NOSSO SITE  
ESCANEANDO O QR CODE

@ultrapetalimentos

(17) 3224.3212

@UltraAlimentos





## JURÍDICO

# Justiça mineira concede pensão alimentícia para cachorro em tratamento

A 1ª Vara Cível da Comarca de Conselheiro Lafaiete, MG, concedeu o direito de um cachorro receber pensão alimentícia para tratamento de doença. O advogado Leonardo Marcondes Madureira, sócio fundador do escritório Marcondes Madureira e especialista em Direito de Família e Sucessões e em Mediação e Resolução de Conflitos, ressalta a importância da decisão inédita, que marca um avanço no reconhecimento dos direitos dos animais de estimação dentro do contexto familiar no Brasil.

De acordo com informações divulgadas pelo Tribunal de Justiça de Minas Gerais, a tutora do cão entrou com o pedido na justiça contra o seu ex-marido, para ajudar a custear o tratamento do animal, que sofre de insuficiência pancreática exócrina e requer cuidados especiais. Na decisão, o juiz decretou o direito a uma pensão alimentícia provisória, correspondente a 30% do salário-mínimo, em favor do animal de estimação. O julgamento em questão abre precedentes importantes para futuros casos de

disputas envolvendo animais de estimação. "Trata-se de um marco no reconhecimento jurídico das relações familiares multiespécies. Com essa definição, abre-se um precedente para que, em disputas futuras, os animais de estimação sejam tratados de forma mais próxima à de membros da família. Isso pode impactar casos de divórcios, separações e até sucessões, nos quais a guarda, as visitas e o sustento de animais serão abordados com maior frequência sob a ótica do afeto", explica o advogado.

## DICA DE LEITURA

# Obra mergulha o leitor nas profundas conexões entre humanos e animais



### Ficha técnica

**Editora:** EV Publicações

**Páginas:** 358 | **Preço:** R\$ 80

**Vendas:** [estantevirtual.com.br](http://estantevirtual.com.br)

Cláudia Peterson, veterinária, psicóloga e especialista em com-

portamento animal, lançou em outubro de 2024 o livro "As patas que forjaram o meu caminho: Os animais mudaram minha vida. Até onde podem mudar a sua?". A obra, que é autobiográfica, mergulha o leitor nas profundas conexões entre humanos e animais, revelando o impacto transformador que esses seres podem exercer sobre nossas vidas. A autora, que também é etóloga e ambientalista, compartilha suas experiências pessoais e reflexivas, desde a infância até a vida adulta, retratando como os animais moldaram sua jornada

e visão de mundo. "Este livro é o resultado de minhas interações e influências múltiplas por décadas, entre diversas espécies não humanas e uma única representante da nossa, a *Homo sapiens sapiens*", reflete Cláudia Peterson.

A autora trabalhou por anos em fazendas de leões perto de Nairobi, e participou de diversas atividades voltadas à preservação de espécies em extinção. O livro também aborda a urgência dos seres humanos redescobrirem a intuição e adotarem uma postura mais compassiva e fraterna.



# Tapetes Blue: **limpeza** e **tranquilidade** em cada uso!

Com a tecnologia **Ultra Dry**, nossos tapetes absorvem o xixi mais rápido e de maneira uniforme, deixando as patinhas sempre limpas e secas.



Siga nossas patinhas  
@\_blueoficial



Conheça mais produtos  
em nosso site:  
[multilaser.com.br/blue](http://multilaser.com.br/blue)



Compre online com nosso  
parceiro **petlove**





CIÊNCIA

## Primeiro clone de Exotic Bully chega ao Brasil

Fotos: Arquivo The Bully Campline Brazil

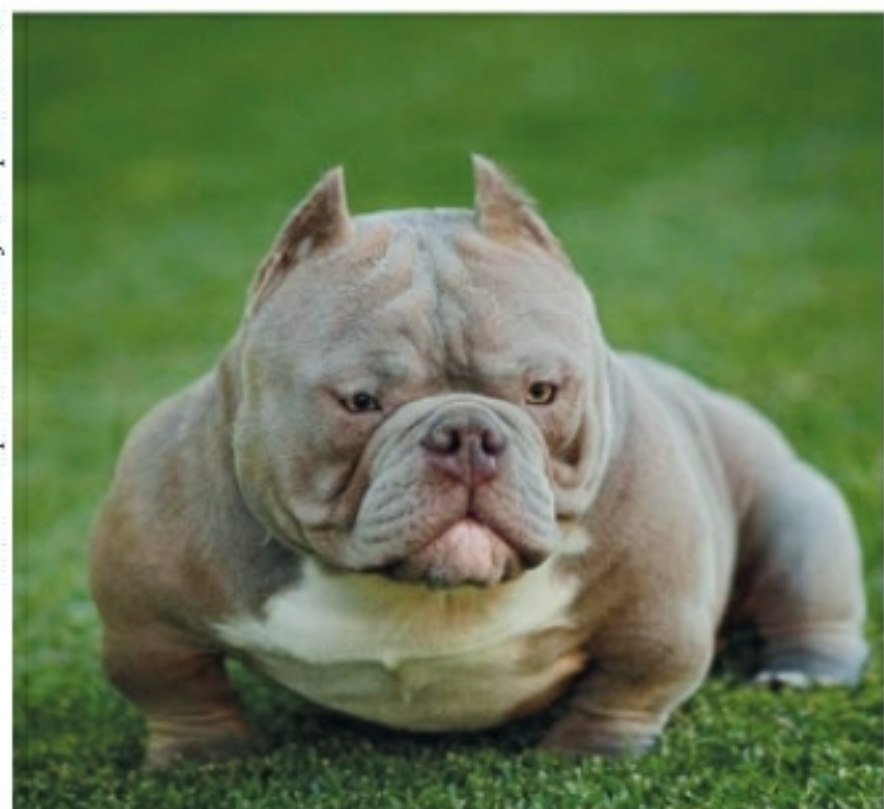

American Bully GQ original, que faleceu aos 2 anos de idade em um acidente

A clonagem de animais é uma prática que ainda fomenta debate no meio científico e ético, mas que vem sendo feita e ganhado força em alguns lugares do globo, como na Coreia do Sul e na China, país que realizou dois clones do cão GQ, um American Bully do canil The Bully Campline US (@thebullycampline), comandado pelo criador Jorge Soto, de Los Angeles, nos Estados Unidos, considerado uma referência mundial na raça. No Brasil, quem adquiriu um dos clones de GQ pela singela soma de 25 mil dólares foi Lauro Mello, do The Bully Campline Brazil (@thebullycampline\_brazil), que cria a raça desde 2012 e é representante do canil de Soto no país. “É uma honra termos em nosso plantel um cão deste nível, vindo direto da casa do Jorge Soto, trazendo de volta a mais pura linhagem Miagi blood, retomando o *look* que só o Miagi tinha”, comenta Lauro, ao se referir a outro cão muito famoso



Clones de GQ: um está no Brasil, no The Bully Campline Brazil, e o outro, nos Estados Unidos, com Jorge Soto

na criação da raça, o Mr. Miagi, que era avô do GQ original. “O GQ era um cão muito bom, e os clones ficaram fisicamente iguais a ele. O que muda é o temperamento, a personalidade do cão. Os clones têm 1 ano agora, mas ficaram na China até os 5 meses de idade”, acrescenta Lauro, que apresentou o clone bazuca de GQ à comunidade cinófila no evento do International Bully Coalition (IBC), realizado em setembro de 2024. “Quem viu o GQ no evento gostou muito dele, incluindo a Beatriz Taques, que é presidente do IBC. Mas ficamos pouco por lá, pois fazia muito calor naquele dia”, comenta o criador.

Os clones são feitos a partir de uma única célula do animal original. No caso de GQ, uma parte da orelha dele foi enviada à China para que suas células fossem colhidas e cultivadas em laboratório. Em seguida, o DNA do animal é transferido para um óvulo sem núcleo. Através de processos artificiais, o óvulo é estimulado e se torna um embrião, que é implantado em

uma “mãe de aluguel” para gestar o clone, que nasce fisicamente idêntico ao pet original, mas com outro temperamento. A taxa de sucesso na clonagem é baixa, chega a 20%, sendo preciso, muitas vezes, várias tentativas até obter o clone. Na ninhada, podem nascer um ou mais animais, como foi o caso de GQ, que nasceram dois.

No Brasil, a clonagem ainda não é permitida, mas, segundo reportagem publicada na revista *Veja*, em 2022 a Comissão de Meio Ambiente e Desenvolvimento Sustentável da Câmara dos Deputados aprovou o Projeto de Lei 5010/13, que regulamenta a pesquisa, produção e venda de animais domésticos clonados. Por enquanto, apenas bichos de interesse zootécnico podem ser copiados, mas já se discute a autorização para pets.

Embora o clone de GQ tenha sido feito na China, os Estados Unidos permitem a prática no Texas, onde a empresa *ViaGen Pets and Equine* é a única a oferecer esse tipo de serviço, que pode custar cerca de 250 mil reais para clonar um cão e 150 mil para clonar um gato. Embora seja um serviço bastante caro, a empresa diz ter fila de espera para realizar clones em pets. A socialite Paris Hilton é uma das clientes da empresa, já tendo clonado seu amado Chihuahua Diamond Baby, assim como Barbra Streisand, que fez dois clones da sua cadela Samantha.



# LINHA CALM PET

Oto Calm Protector | Colete Calm Pet

Alivia o pet do estresse e da ansiedade



Pet Med

CalmPet



Dry  
LIGHT



## Oto Calm Protector

Minimiza ruídos diversos e a **entrada** de líquido/ar nos **ouvidos**, **aliviando** o Pet do **estresse e ansiedade**. Além de **auxiliar** em **tratamentos** conforme indicação veterinária.



## Colete Calm Pet

Sensação do **abraço** para **acalmar** seu Pet.

  
Cuidando dos Pets do Mundo!

WWW.PETMED.COM.BR

PARCEIROS:



@PETMED

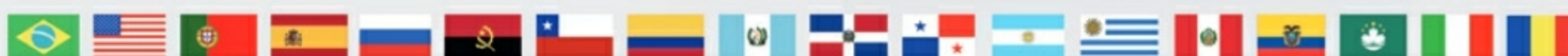





## GRANDE EVENTO DO KCSP

# Os maiores vencedores das pistas gerais

Confira os quatro cães adultos que obtiveram prêmios de *Best in Show* nas exposições abertas a todas as raças realizadas pelo Kenel Clube São Paulo (KCSP), de 16 a 20 de outubro, em Sorocaba, SP. O evento foi em prol do Rio Grande do Sul (a federação cinológica de lá – a Fecirs – foi homenageada). O Maltês macho They're the Best Imagine Dragon's (Draco) ganhou o prêmio de *Best in Show* nas duas exposições pan-americanas dos dias 16 e 17, cujas escolhas do melhor da exposição foram de responsabilidade, respectivamente, dos árbitros Torbjörn Skaar, da Suécia, e Jussi Liimatainen, da Finlândia. Draco é de criação e propriedade de Maxwell Santana, do canil They're The Best Maltese, de São Paulo. "Ele é um típico representante do padrão da raça, com movimentação rasan-

te ao solo, estrutura forte, textura sedosa do pelo e temperamento incrível, que faz dele um show", diz Maxwell. O Pequeno Lebre Italiano macho DaVinci's GV Il Piu Bello (Robert) obteve o título de *Best in Show* na exposição panamericana de 18 de outubro, escolhido como tal pelo árbitro Philip John, da Índia. Robert é de criação e propriedade de Gabriel Valdez e Leandro Ferreira, do canil DaVinci's, de São Roque, SP. "Ele exibe belíssima cor cinza, tamanho correto e movimentação perfeita, com elegância e grande disposição para ser apresentado", conta Gabriel. Com apenas 20 meses a fêmea Maltês Lucent Desirée ganhou o título de *Best in Show* na exposição latino-americana-Sicalam, concedido pelo árbitro Tomimoto Yuichi, do Japão. Desirée é de criação e propriedade de Carlos Badico, do canil Lucent, de Juiz de Fora, MG. "O juiz ficou encantado com a proporção entre cabeça e focinho e com a textura e o estado da pelagem de Desirée.



Robert foi o melhor cão entre todas as raças pelo ranking CBKC 2023: ele ganhou cerca de 30 *Best in Shows* no mesmo ano

Além disso, ela exibe estrutura correta e movimentação excelente, que mantém o pescoço ereto, com a cabeça portada alta, a linha de dorso reta e a cauda em perfeita posição", diz Carlos.

O Boxer Rastaland's E Shamrock's M.S. Quilmes obteve o *Best in Show* na exposição internacional. Quem lhe deu tal título foi o árbitro Ekarat Sangkunakup, da Tailândia. Ele é de criação e propriedade de Rafael Greco Guimarães, do canil Rastaland, de Piracema, MG. "De formato quadrado e linhas equilibradas, ele exibe movimentação limpa e temperamento excelente, totalmente vidrado no seu handler Jhonathan Lemos", conta Rafael.

Foto: Arquivo do criador e propr. (Maxwell Santana, canil They're The Best Maltese)



Draco foi também reserva de *Best in Show* na exposição internacional

Foto: Arquivo de Carlos Badico



Desirée: melhor cão entre todas as raças na exposição Sicalam e Maltês fêmea número 1 pelo ranking parcial CBKC 2024

Foto: Edmilson Reis



Quilmes foi também reserva de *Best in Show* na exposição Sicalam e 5º de *Best in Show* na exposição panamericana de 17/10





## FCI-IGP WORLD CHAMPIONSHIP

### Brasil no degrau mais alto do pódio

Marcos Rangel e o Pastor Belga Malinois Big Boss Daxengel conquistaram o 1º lugar no Mundial de Adestramento, que, em 2024, ocorreu na Croácia. Eles acumularam 280 pontos entre 300 e superaram 134 duplas, de 37 países.

O esporte conta com três seções. "Para se conseguir resultados expressivos, é preciso ir bem em todas", diz Marcos. Na de faro, eles faturaram 97 pontos. "Nosso desempenho foi excelente. Big Boss fez uma prova fantástica, mesmo sem contar com campos de faro ideais para treinar no Brasil", conta Marcos. Na de obediên-

cia, Marcos e Big Boss conquistaram 96 pontos, a maior pontuação no Mundial, o que lhes permitiu ser a única dupla a receber o conceito excelente. "Em um campeonato desse nível, essa seção é muito complexa e difícil. São vários exercícios cheios de detalhes, e o cão deve se apresentar feliz, com muita atitude, velocidade e precisão", diz Marcos. Na de proteção, eles obtiveram 87 pontos. "Big Boss fez uma prova linda e poderosa, com guardas intensas e mordidas fortes e cheias: deu muito trabalho para o figurante", conta Marcos.



Foto: Arquivo de Marcos Rangel

"Participei de 15 Mundiais: em cada um deles, uma nova experiência e coleção de conhecimentos até conseguir chegar lá", diz Marcos Rangel

## PASTOR ALEMÃO

### Campeonato brasileiro do CBPA: canil é campeão na principal categoria para machos e fêmeas

Fotos: divulgação



Master: campeão na 1ª categoria para machos de pelo curto com o handler Damião Feitoza (à esq.). Ao lado, Patty, campeã na 1ª categoria para fêmeas de pelo curto



Os cães que levaram os prêmios máximos no Campeonato Brasileiro de Estrutura e Criação do Clube Brasileiro do Pastor Alemão (CBPA), evento realizado em 9 de novembro, na cidade de Teresópolis, RJ,

são: Master (campeão na 1ª categoria para machos de pelo curto) e Patty (campeã na 1ª categoria para fêmeas de pelo curto). "Na mesma categoria em que Patty venceu, Jenny Vale das Gaivotas ficou com o

vice-campeonato", se orgulha José Alves Filho, do canil Vale das Gaivotas, de Monte Mor, SP.

O campeonato divide os cães por idade em seis categorias. Os da 1ª categoria possuem a partir de 24 meses de vida. Na competição, os cães são avaliados em sua estrutura, tanto em movimento quanto parados. Os itens/tópicos avaliados incluem, entre outros, cabeça condizente com sexo, altura na cernelha (ponto mais alto do dorso), garupa de bom tamanho e bem colocada, firmeza dos ligamentos, alcance da passada e marcha correta.





## EXPOSIÇÃO INTERNACIONAL

# Persas brasileiros campeões do mundo pela FIFe

Foto: @alex.daruma



Groomer Luciano Ribeiro com o gato Max, o primeiro Persa neutro (castrado) brasileiro a ganhar um *world winner*



Alex Martins, criador do Gatil Daruma, e o presidente do Clube Brasileiro do Gato, Gerson Alves, com Diplo: essa foi a terceira conquista de *world winner* de Alex

Foto: Tessa/Gato: Daruma Diplo, Persa vermelho e branco, de 8 meses

Cerca de 30 gatos representaram o Brasil no *FIFe World Show*, exposição de gatos de raça realizada em 2024 na Noruega.

Dois destes gatos brasileiros obtiveram o título de *world winner*: os Persas AW23 NW23 SP BR\* Libélula Azul Max DSM, de criação e propriedade de Vânia Rocha e Ramon Andrade, do gatil Libélula Azul, de Crucilândia, MG, e KCH BR\* Daruma Diplo JW, de criação e propriedade de Alex Martins, do gatil Daruma, de Sorocaba, SP. Ambos concorreram pela categoria 1 (que reúne também os gatos Exótico, Ragdoll, Sagrado da Birmânia e Van Turco), na qual Max foi o melhor macho neutro, enquanto Diplo foi o número 1 entre os de 8 a 12 meses.

Durante o evento nove outros

gatos brasileiros se classificaram para disputar o *world winner* em suas respectivas categorias. São eles: British Shorthair KCH BR\* Iluminatto Pepita JW; Don Sphynx NW JCH KCH BR\* Anges D'Argent Taisia Don JW; Exóticos SC BR\* Daruma Chewie DSM e NW KCH BR\* Daruma Malaika JW; Persas NW GIC Memphis of Saint Christin BR\*, JCH KCH BR\* Lotie John John JW, WW18 AM23 NW18 SC BR\* Vanlui Albus Dumbledore JW DSM; Maine Coon BR\* Triunfo Johnny Walker; Norueguês da Floresta IC SE\* Tough Luck's Fancy Nancy JW.

Os dois últimos felinos citados ganharam o título de *Best in Variety* por terem sido os melhores de suas cores em suas classes, título também obtido pelo Oriental AW23 NW SC BR\* Aruak Sia Firefox e

pelo Norueguês da Floresta NW23 SC BR\* Miadore Epaminondas JW, ambos nascidos aqui no Brasil.

### FATO EMBLEMÁTICO

Pela segunda vez um exemplar da raça Don Sphynx foi classificado para disputar o título de *world winner* – a fêmea em questão, NW JCH KCH BR\* Anges D'Argent Taisia Don JW, repetiu a façanha da sua mãe, GIC BR\* Anges d'Argent Tatyana Don, sendo que ambas são de criação e propriedade de Renata Garcia, do gatil Anges d'Argent, de São Paulo, que faz parte do Conselho de Criação da Raça na *Fédération Internationale Féline* (FIFe).

O *FIFe World Show 2024* foi promovido de 2 a 3 de novembro, com a participação de por volta de 1.500 gatos, de 25 países.



Snow Dog Natural possui antioxidantes naturais  
e é livre de corantes e aromatizantes artificiais.  
Leve para seu pet uma vida com bem-estar e o mais natural possível!



A ESCOLHA NATURAL  
PARA O SEU PET!







# 100 raças caninas: escolha o seu próximo melhor amigo

Confira nosso guia especial de raças de cães, divididos por estilos de vida

Mais uma vez, preparamos uma seleção de cães de raça para nossos leitores. Para quem procura um cachorro de raça para ter em casa, ele ajuda na escolha. E para quem não procura um outro cão de companhia, nosso *Anuário Top Cães* é sempre uma oportunidade de revisar informações sobre as raças de cachorros mais populares no mundo e no Brasil.

Este ano, separamos as raças por diferentes estilos de vida, para facilitar a sua busca. Todas estas raças são criadas por aqui, mesmo que algumas delas não sejam muito conhecidas do grande público ainda. Boa leitura!

## ENTENDA MELHOR AS FICHAS DESTE ANUÁRIO

A seguir, explicamos as legendas das fichas das raças que você verá nas próximas páginas



Créditos da foto

### Raça do cão

**Função de origem:** Abordamos as funções que o cão tinha quando foi desenvolvido e apontamos para quais funções ele é usado hoje. Trazemos algo sobre a história da raça também.

**Qualidades:** Destacamos os pontos fortes da raça, de seu temperamento e aparência física.

**Grau de energia:** Detalhamos como deve ser a rotina de atividades da raça e o seu grau de energia.

**Lar ideal:** Falamos se a raça precisa viver em casa, apartamento, espaços maiores; se ele pode viver bem no quintal ou precisa interagir com família a todo momento; se vive bem com outros pets da casa ou crianças; se recebe bem as visitas ou se exige algum cuidado especial (particular) em seu manejo.

### Origem



País

### Grooming



Fácil

### Porte



Grande

Ícone:

### Origem



País

### Grooming



Fácil

### Porte



Grande

**Bandeira de origem** da raça, **porte** (mini, micro, toy, pocket, pequeno, médio, médio a grande, grande ou gigante) e **grooming** (manutenção da pelagem: fácil, médio ou difícil)

### Siglas de clubes e entidades

ABKC: American Bully Kennel Club

ABR: American Bully Registry

ADRK: Allgemeiner Deutscher Rottweiler Klub

AKC: American Kennel Club

ALKC: America Latina Kennel Clube

Cafi b: Clube de Aprimoramento do Fila Brasileiro

CBKC: Confederação Brasileira de Cinofilia

Cinobras: Cinofilia Brasileira

ENCI: Ente Nazionale della Cinofilia Italiana

FCI: Federação Cinológica Internacional

IBC: International Bully Coalition

IBKC: International Bully Kennel Club

IBR: International Bully Registry

IPA: International Pomsky Association

JKC: Japan Kennel Club

Pomsky Association (IPA)

Pomsky Club of America (PCA)

RSCE: Real Sociedad Canina de España

Sobraci: Sociedade Brasileira de Cinofilia

TKC: The Kennel Club

UKC: United Kennel Club





# 1.

## *Cães para quem é mais caseiro e pouco ativo*

Ficar no sossego do lar é com eles mesmo!

O velho ditado já dizia: "Existe uma tampa para cada panela". Assim, as pessoas que amam cães, mas não são chegadas em horas de atividade física, podem escolher raças mais tranquilas. Veja qual das raças a seguir você gostaria de ter ao seu lado, enquanto assiste uma televisão, dá uma volta no quarteirão ou até, como companhia peluda de passeios e viagens, já que muitas delas são de pequeno porte.





Foto: Arquivo de Vanesa González

## Bichon Frisé

**Função de origem:** Desde pelo menos o século XVI, vem sendo utilizado como companheiro.

**Qualidades:** Amigável, alegre, afetuoso, apegado a seus donos, muito sociável, curioso e inteligente.

**Grau de energia:** Moderadamente ativo, necessita de caminhadas de cerca de 30 minutos por dia. Jogos com bolas, brinquedos ou exercícios de obediência também são importantes.

**Lar ideal:** Adapta-se bem tanto a apartamento como a casa com jardim. Gosta da companhia humana – recomenda-se que o tutor passe um tempo considerável com ele. Seu temperamento brincalhão e o pequeno porte o tornam adequado para ambientes domésticos com crianças. Normalmente estabelece boa convivência com outros cães. Costuma aceitar bem a vida com outros animais de estimação, principalmente se o dono tiver monitorado o comportamento dele no início da convivência.



França e Bélgica

### Grooming



Difícil

### Porte



Pequeno



Foto: @American Kennel Club

## Bulldogue Francês

**Função de origem:** Desenvolvido a partir de diferentes cruzamentos feitos por criadores de bairros populares de Paris nos anos 1880 para ser um cão de companhia.

**Qualidades:** É um amigo sociável, alegre, fiel e interativo, brincando até com quem ele não conhece. Ao mesmo tempo que gosta de diversão, é calmo e observador.

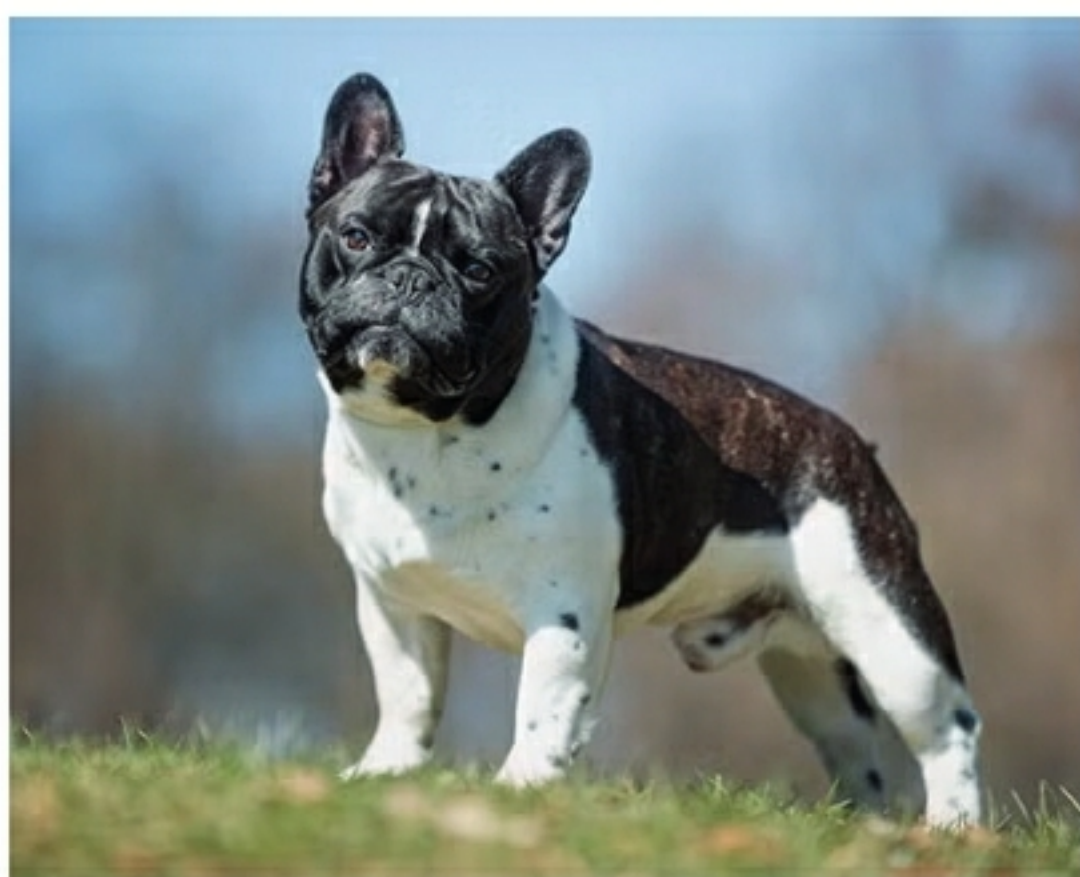
**Grau de energia:** Passeios diários de 15 minutos são suficientes para gastar a energia moderada da raça, mas precisam ser feitos em horários frescos do dia para que não sofra com o superaquecimento corporal.

**Lar ideal:** Extremamente apegado aos donos, sofre se ficar muito tempo sozinho. Precisa ser apresentado desde cedo a outros animais para que conviva bem com eles. Com crianças, é brincalhão. Deve tomar poucos banhos, um a cada 20 dias é suficiente. Escovações podem ser feitas duas vezes por semana.

### Origem



França

### Grooming



Médio

### Porte



Pequeno



Foto: American Kennel Club/Cão: GCHG CH Cherokee Legend Encore – "Star"/Criação: Cody Sickle, Sherry Hazelett e Connie Chambers/Propr.: Alaina Moulton

## Bulldog Inglês

**Função de origem:** Criado para ser um cão de companhia dócil a partir de 1835, quando rinhas de cães foram proibidas.

**Qualidades:** Extremamente amoroso e afetuoso com a família e amigos. Muito preguiçoso para seguir o dono pela casa e não é muito de grudes e colos. Prefere estar por perto e tem seus momentos de independência. Raramente late, mas emite outros sons como roncos enquanto dorme.

**Grau de energia:** Baixo. Exige atividade moderada e rotineira como passeios de 15 ou 20 minutos, em horários frescos do dia. Seus limites devem ser sempre respeitados.

**Lar ideal:** Não é um cão que pode ser esquecido dentro de casa, precisa de interação e atenção de sua família. Adora ser paparicado, com carinhos e brincadeiras, mesmo que passe grande parte do dia tirando uma soneca. Aceita bem outras raças e pets. Escovação pode ser feita de duas a três na semana.

### Origem



Grã-Bretanha

### Grooming



Médio

### Porte



Médio



Foto: The Kennel Club/ Cão: AM CH Bentwood Chloe of Forestcreek/ Crufts 2014

## Cavalier King Charles Spaniel

**Função de origem:** Surgiram para serem companheiros da nobreza, tendo a família real da Inglaterra como grandes entusiastas da raça. O Rei Charles II foi o principal responsável pelo desenvolvimento destes cães. Raças como o Pug e o Japanese Chin participaram de sua criação.

**Qualidades:** Afetuoso, alegre e amigável, é sociável com todos e faz amizade até com as visitas. Quase não late e ama colo. É um pet muito agradável!

**Grau de energia:** É um cão calmo, de baixa energia, mas gosta de brincar, acompanhar o dono e fazer passeios curtos.

**Lar ideal:** Gosta de estar junto da família e de desfrutar do conforto de uma poltrona ou cama macia. Solidão não é com ele. É carinhoso com crianças. Gosta de todos os membros da família, não sendo um cão de um dono só. Exige escovações semanais.

### Origem



Grã-Bretanha

### Grooming



Médio

### Porte



Pequeno





## Biewer Terrier

### Origem



Alemanha

### Grooming



Difícil

### Porte



Pequeno

**Função de origem:** Entrou na cinofilia em 1989 para fazer parte do rol de cães para companhia. Foi desenvolvida a partir de um casal de Yorkshire Terrier que carregava um gene recessivo para o branco. Assim, embora fossem das cores azul aço e dourado, tiveram filhotes na cor azul aço, dourado e branco.

**Qualidades:** Seu único propósito na vida é amar e ser amado, sendo um companheiro muito dedicado, alegre, divertido, leal e dócil. Também é sociável, recebendo pessoas estranhas e crianças balançando o rabinho. Gostam de carregar brinquedos na boca pela casa, divertindo seus tutores. É considerado um cão hipoalergênico.

**Grau de energia:** Moderado. Requer apenas passeios curtos e brincadeiras.

**Lar ideal:** Casas ou apartamentos com famílias ou pessoas sozinhas. Idosos e crianças também se beneficiam com a raça. Seu dono deve estar disposto a cuidar da pelagem, que exige escovação diária e banhos semanais para se manter sedosa e livre de nós.

**Revisão técnica:** Sandro Fernandes, canil Toy Dolls.



Foto: Arquivo canil Toy Dolls/ Cão: Toy Dolls Sandy/Prop. e criação: Sandro Fernandes  
Instagram: @toydollsdogshow

# Bruce

BIEWER TERRIER



Grande Campeão Brasileiro



Grande Campeão Panamericano



Melhor cão Biewer Terrier

(2023 e 2024 Ranking CBKC E DOGSHOW)

*Toy Dolls Kennel*

Melhor canil criador da Raça

Biewer Terrier

(2023 Ranking CBKC e Dog Show)



@toydollsdogshow |



www.toydollskennel.com.br |



+55 (11) 97680-8060





Foto: J. Ortega/Propr.: David Rodrigues

## Chihuahua

**Função de origem:** Descende do Techichi, cão pequeno que, há mais de 2 mil anos, era por vezes usado em cerimônias da religião tolteca: acreditava-se que ele poderia guiar as almas para o submundo.

**Qualidades:** Incrivelmente leal e devotado a seus tutores: sente um amor infinito por eles (já com pessoas desconhecidas pode se mostrar tímido ou arredio). Corajoso, alegre e com entusiasmo pela vida.

**Grau de energia:** Adora correr e brincar. Caminhadas lentas e curtas – se o Chihuahua começar a ficar ofegante é hora de carregá-lo para casa – irão mantê-lo em boa forma.

**Lar ideal:** Perfeito para a vida em apartamento ou casa com pouco espaço. É territorial com os outros pets do lar. Os exemplares típicos são ótimos com as crianças da residência (mas as que não pertencem a sua família serão tratadas com cautela).

### Origem



México

### Grooming



Fácil (variedade de pelo curto); médio (variedade de pelo longo)

### Porte



## Collie Pelo Longo

### Origem



Grã-Bretanha

### Grooming



Médio

### Porte



**Função de origem:** Utilizada para o pastoreio e guarda de rebanhos na Escócia. Parte da sua popularidade pode ser atribuída à rainha Vitória, uma entusiasta da raça. Nos anos 1980, ficou na moda por conta do seriado da Lassie.

**Qualidades:** Sua aparência é apaixonante, sendo um cão elegante, com expressão doce e que exibe pelagem exuberante. Também conquista fãs por seu temperamento amoroso e carinhoso, além de bastante alegre. Ama estar ao lado do seu dono e, se for preciso, o segue o dia inteiro.

**Grau de energia:** Versátil e inteligente, pode ser treinado e utilizado para qualquer função. Não necessita de atividade física intensa.

**Lar ideal:** Adapta-se bem a diferentes estilos de vida. Fica bem com crianças, cuidando delas com paciência e sendo bem tolerantes às brincadeiras. Vive muito bem em apartamentos – basta levá-lo para passear todos os dias. Tolerante aos momentos em que o dono precisa se ausentar para trabalhar.

**Revisão técnica:** Imara Jussara, canil Reines Leuchtends.



Foto: Imara Jussara / Cão: Farouk Reines Leuchtends/ Criação e propr.: Imara Jussara, do canil Reines Leuchtends/ Instagram: @reinesleuchtends



Foto, propr. e criação: Oscar Plentz/Cão: Fanny da Boa Barba/ Instagram: @canil\_boabarba

## Dachshund Kaninchen Pelo Curto

**Função de origem:** Os Kaninchens são os menores entre os Dachshunds, pois foram desenvolvidos especificamente para a caça de presas pequenas, ou seja, coelhos e ratos.

**Qualidades:** Tem o mesmo temperamento e personalidade forte dos demais Dachs. É um cão apegado, alegre e destemido.

**Grau de energia:** Moderada. Precisam de exercícios regulares, não apenas para manter a forma, mas também para desenvolver músculos fortes para dar suporte e proteger sua coluna vertebral. Requer dois passeios de duração moderada por dia.

**Lar ideal:** Precisa de socialização para que não seja indiferente com visitas ou possessivo demais em relação ao dono. Pode ser desafiador treiná-lo. Exige persistência, paciência carinho e reforço positivo. Escovação da pelagem é semanal. Pode precisar de roupinhas para se aquecer em dias mais frios.

**Revisão técnica:** Oscar Plentz, do canil Boa Barba.

### Origem



Alemanha

### Grooming



Fácil

### Porte







Foto: Foto e propr.: Oscar Plentz, canil Boa Barba/Cão: Inamorata Irma laDolce/ Instagram: @canil\_boabarba

### Dachshund Kaninchen Pelo Duro

**Função de origem:** Esse tipo de pelagem na raça foi introduzido para melhorar a proteção do cão na hora da perseguição da presa em arbustos e folhagens mais densas.

**Qualidades:** Inteligentes, determinados, dominantes, curiosos e independentes, têm o mesmo temperamento e personalidade forte dos demais Dachshunds. Possui barba e sobrancelhas espessas, assim como os demais Dachs de pelo duro.

**Grau de energia:** Moderado. Cheio de energia, adora caminhadas e brincadeiras que simulem a caça.

**Lar ideal:** Embora também seja independente, é mais fácil de treinar por ter maior ligação com o dono. Exige escovação semanal e *hand stripping* feito por groomer profissional pelo menos uma vez no mês. Não é recomendado que suba e desça escadas ou camas muitas vezes ao dia.

**Revisão técnica:** Oscar Plentz, do canil Boa Barba.

#### Origem



Alemanha

#### Grooming



Médio

#### Porte



Pequeno



Foto: Foto, propr. e criação: Oscar Plentz, canil Boa Barba/ Cão: Odara da Boa Barba/ Instagram: @canil\_boabarba

### Dachshund Kaninchen Pelo Longo

**Função de origem:** Essa variedade se manteve entre as favoritas por muitos anos. No Brasil, é uma das que tem mais registros entre os Dachshunds, segundo a CBKC. Na variedade pelo longo, os bicolores preto e marrom são os mais populares.

**Qualidades:** Tem o mesmo temperamento e personalidade forte dos demais Dachshunds, porém, é considerado o mais dócil e amável de todos. Possui charmosas franjas nas orelhas, membros e cauda (formando uma bandeira).

**Grau de energia:** Baixo. Por ser mais tranquilo que os demais Dachshunds, precisa de menos tempo de exercício físico.

**Lar ideal:** Não gosta de ser deixado sozinho por longos períodos, pois pode ficar emocionalmente abalado. Eles conseguem e gostam de viver em grupo. Exige escovação frequente e banho a cada duas semanas e aceita bem estranhos.

**Revisão técnica:** Oscar Plentz, do canil Boa Barba.

#### Origem



Alemanha

#### Grooming



Médio

#### Porte



Pequeno



Foto: Edmilson Reis/ Cão: Ch Bras – Ripe da Boa Barba / Criação e propr.: Oscar Plentz e Iolanda Souza/ Instagram: @canil\_boabarba

### Dachshund Miniatura Pelo Duro

**Função de origem:** Acredita-se que a pelagem dura no Dachshund tenha sido introduzida por raças como Schnauzer e Dandie Dinmont Terrier nos séculos XVIII e XIX.

**Qualidades:** Inteligência, coragem, perseverança, faro apurado e força são marcas registradas do Dachshund. É um cão amigável e equilibrado. Esperto e vigilante, late quando há algo diferente em seu território. Os exemplares com pelo duro costumam ser apontados como os mais extrovertidos entre os Dachshunds e que mais prestam atenção nos donos.

**Grau de energia:** Precisa de exercícios regulares. Duas caminhadas diárias de duração moderada costumam ser suficientes.

**Lar ideal:** Muito sociável, quer estar com seus humanos. Sua pelagem não cai de maneira muito intensa e ele tem pouco odor corporal. O ideal é que seja feito *stripping* regularmente.

**Revisão técnica:** Oscar Plentz, do canil Boa Barba.

#### Origem



Alemanha

#### Grooming



Médio

#### Porte



Pequeno



Foto: Karla Vianna/ Cão: Ch Bras – Gaiazinha da Boa Barba/ Criação e propr.: Oscar Plentz e Iolanda Souza/ Instagram: @canil\_boabarba

### Dachshund Miniatura Pelo Longo

**Função de origem:** A variedade de pelagem longa do Dachshund foi produto de criação seletiva, que teria utilizado alguns cães do tipo spaniel e que almejou gerar Dachs para trabalhar em climas mais frios e com melhora no faro.

**Qualidades:** É muito leal aos donos e amigável por natureza. É mais carinhoso e calmo (pelos ancestrais spaniels, que tiveram) do que os Dachs de pelagem curta. Outro grande atrativo é sua pelagem lisa, bem ajustada ao corpo e brilhante.

**Grau de energia:** Baixo. Brincadeiras e passeios de 30 minutos por dia são suficientes para gastar sua energia.

**Lar ideal:** É bom com crianças e gosta delas. Pode ser um pouco difícil de treinar para obediência, mas é carinhoso. Importante que seja controlado seu peso para evitar problemas nas costas. É aconselhável que sejam penteados semanalmente.

**Revisão técnica:** Oscar Plentz, do canil Boa Barba.

#### Origem



Alemanha

#### Grooming



Médio

#### Porte



Pequeno





## Dachshund Miniatura Pelo Curto

### Origem



Alemanha

### Grooming

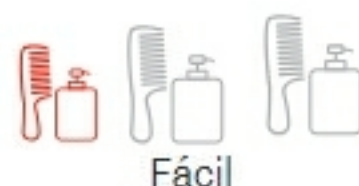

Fácil

### Porte



Pequeno



Foto: Emerson Oliveira/ Cão: Ch Bras – Zira da Boa Barba/ Propr. e criação: Oscar Plentz e Iolanda Souza /Canil Boa Barba/ Instagram: @canil\_boabarba

**Função de origem:** Entre as variedades da raça, esta é a mais popular no Brasil. Também chamado de Teckel (ou até erroneamente de Basset), o Dachshund é conhecido desde a Idade Média e descende de Bracos Alemães de pernas curtas especialmente bons para a caça embaixo da terra pela perseverança, rapidez e excelente faro. Além disso, possui alto instinto para busca e perseguição de animais feridos. Durante décadas, esses cães têm sido criados em três diferentes tamanhos (Standard, Miniatura e Kaninchen) e em diferentes pelagens (curta, dura e longa). Os Miniaturas foram criados para caçar presas menores, como lebres e coelhos.

O Dachshund Miniatura de Pelo Curto de boa linhagem, vindo de quem trabalha para o aprimoramento da construção anatômica do cão, é rústico e pode chegar longe quanto à expectativa de vida, mais de 15 anos.

**Qualidades:** Dotado de expressão alerta, este cão transborda vivacidade. É um companheiro carinhoso que gosta de ficar junto do dono e é muito inteirado com a família. Seu tamanho equivale a cerca da metade do Dachshund Standard.

**Grau de energia:** Os mais animados entre os Dachshunds,

os Miniaturas são ativos, ávidos por uma boa farra e gostam de uma correria. Porém, não foram projetados para correr longas distâncias ou nadar. Preferem brincadeiras com a família e caminhadas de cerca de 30 minutos.

**Lar ideal:** Se crescerem acostumados com a presença de crianças e forem respeitados por elas, a relação será ótima. Costumam também ter bom convívio com outros cães e, no que se refere a outros bichos, é melhor acostumá-los a eles desde pequenos, pois, do contrário, é provável que os encare como presas. Para obter o melhor desses cães no quesito obediência, as dicas são: companhia constante e boa educação; não mimar em excesso, nem ser rigoroso demais. Em geral, desconfiam de quem não conhecem: quase sempre latem para visitas. Deve-se também cuidar muito da alimentação, pois têm grande tendência para engordar, e a obesidade é muito maléfica: como eles já são baixos, ela faz com que cheguem a se arrastar no chão, perdendo totalmente a mobilidade, agilidade e alegria, gerando problemas de coluna (que exige sempre atenção especial, pois é um ponto fraco em todos os cães longos) e nos ligamentos.

**Revisão técnica:** Oscar Plentz, do canil Boa Barba.



para  
**Caes**

You  
Tube

Siga nosso canal  
**Furacão Pet Brasil**

Sanitário  
Xixi fácil

Saiba mais

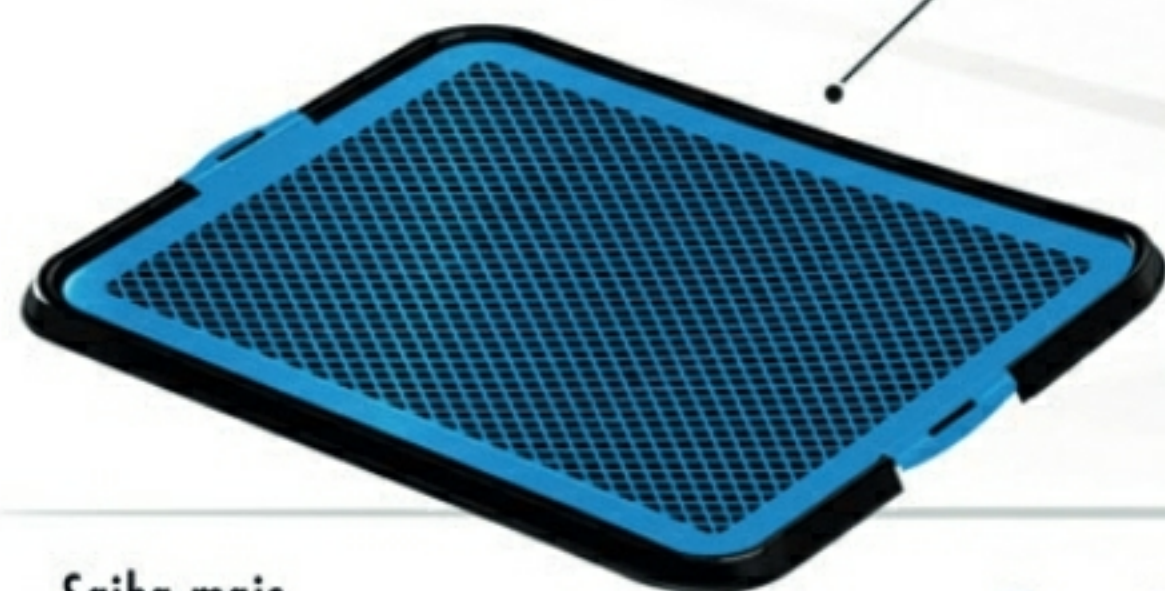

Saiba mais



Caixa de Transporte

Luxo

## Caixas de Transporte

Caixa de Transporte

Joy

Saiba mais



Saiba mais



Casinha

Furacão Pet

## Casinhas

disponível em 6 tamanhos

Casinha

Iglú

Saiba mais



## Comedouros

Saiba mais



Coma fácil

Slim

Saiba mais



Comedouro

Elevado

Saiba mais



Dosa e Fecha

Vedaclick



Inscreva-se em nosso canal no YouTube e fique por dentro de nossos lançamentos!





Foto: Arquivo canil Boa Barba/Cão: Taurus da Boa Barba/ Propr. e criação: Oscar Plentz/ Instagram: @canil\_boabarba

## Dachshund Standard Pelo Curto

**Função de origem:** É considerado uma das mais versáteis e úteis raças de caça. O Standard é o maior entre os Dachshunds e é o tamanho original da raça. Tais cachorros eram usados para a caça de texugos maiores. Eles cavavam seu caminho em uma toca de texugo e despachavam seu ocupante. O corpo longo e baixo era perfeito para o trabalho subterrâneo.

**Qualidades:** Tem o mesmo temperamento dos demais Dachshunds, porém, é mais reservado com pessoas estranhas. Possui um pelo curto, denso, brilhante, assentado e áspero.

**Grau de energia:** Moderado.

**Lar ideal:** Precisa que o dono consiga ser firme com ele, pois gosta de fazer tudo à sua maneira. Exige escovação semanal da pelagem, mesmo sendo curta (na época de troca de pelos, esta frequência deve ser maior).

**Revisão técnica:** Oscar Plentz, do canil Boa Barba.

### Origem



Alemanha

### Grooming



Fácil

### Porte



Pequeno



Foto: Foto, propr. e criação: Oscar Plentz, canil Boa Barba/Cão: Eros da Boa Barba/ Instagram: @canil\_boabarba

## Dachshund Standard Pelo Duro

**Função de origem:** A história desse cão remonta a mais de 600 anos. Caça de forma silenciosa e possui alto instinto de busca seguindo animais feridos. O clube mais antigo do Dachshund é o *Deutsche Teckelclub*, fundado em 1888.

**Qualidades:** Mesmo temperamento dos demais Dachshunds, porém, os de pelagem dura são os mais reservados com estranhos das três variedades. Extremamente fiéis e companheiros. Assim, embora também seja independente, é mais fácil de treinar por ter maior ligação com o dono. Também possui a barba e sobrelhas espessas dos demais Dachshunds de pelo duro.

**Grau de energia:** Moderado.

**Lar ideal:** Este cão adora brincar e estar perto de seu tutor. Exige escovação semanal e realização de *hand stripping* por groomer profissional duas vezes no ano.

**Revisão técnica:** Oscar Plentz, do canil Boa Barba.

### Origem



Alemanha

### Grooming



Médio

### Porte



Pequeno



Foto: Arquivo canil Boa Barba/Cão: Taurus da Boa Barba/ Propr. e criação: Oscar Plentz/ Instagram: @canil\_boabarba

## Dachshund Standard Pelo Longo

**Função de origem:** A variedade Pelo Longo pode ter surgido a partir da cruz com Papillons e Cockers nos séculos XVIII e XIX.

**Qualidades:** Apesar de ter temperamento igual aos demais Dachs, pode ser um pouco mais "valente" com outros cães, inclusive, os que são maiores do que ele. Outro destaque é sua pelagem sedosa, lisa e brilhante, alongada apenas na parte inferior do pescoço e do corpo e na parte de trás dos membros (franjas), principalmente na parte inferior da cauda, onde forma uma espécie de "bandeira".

**Grau de energia:** Baixo. Como tem tendência à obesidade, precisa de exercícios regulares e alimentação equilibrada.

**Lar ideal:** Precisa ser socializado desde cedo com outros pets e cães. Pode ser desafiador treiná-lo. Exige persistência, paciência carinho e reforço positivo. Precisa de escovação semanal.

**Revisão técnica:** Oscar Plentz, do canil Boa Barba.

### Origem



Alemanha

### Grooming



Médio

### Porte



Pequeno



Foto: iStock/ Kurt Pas/Foto meramente ilustrativa

## Malteses

**Função de origem:** Embora tenha uma origem humilde caçando roedores em embarcações e portos, no século VIII a.C., na Roma Antiga, foi eleito mascote das matronas romanas e até hoje é um cão de companhia elegante.

**Qualidades:** Vivo, afetuoso, muito dócil e inteligente, é um parceiro para todas as horas e superapegado ao dono. Carinhoso, sempre pede colo. Eles aprendem muito rápido. Sua expressão doce conferida por olhos e trufa (focinho) pretos e arredondados, que se destacam na pelagem branca, é irresistível.

**Grau de energia:** Médio para baixo. Tendem a ter a mesma personalidade de quem os educa.

**Lar ideal:** Aceitam bem outros pets, cães ou outros animais, bem como pessoas desconhecidas. Seu dono deve proporcionar escovação da pelagem (com escovas de pinos sem bolinhas) diária ou a cada três dias. Já os banhos podem ser semanais.

### Origem



Itália

### Grooming



Difícil

### Porte



Pequeno





TOPCÃES 2024/2025 • Cães para quem é mais caseiro e pouco ativo

## Exotic Bully

### Origem



Estados Unidos

### Grooming

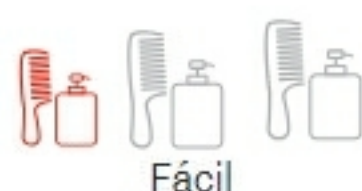

Fácil

### Porte



Pocket e micro

**Função de origem:** Foi desenvolvido em 2008 com o intuito de obter um cão de companhia exótico, de tamanho menor, mais musculoso, com peito mais largo, focinho mais curto e cabeça com mais stop e maior que o American Bully.

**Qualidades:** Sua aparência é impactante. São cães pesados, de corpo bem desenhado por músculos e cara de malvados, contrastando com um temperamento extremamente dócil com todos, até com desconhecidos.

**Grau de energia:** Pacato, não exige muita atividade física, apenas caminhadas curtas em horários frescos do dia e brincadeiras diárias.

**Lar ideal:** Extremamente apegado ao dono, não é um cão para ser criado isolado no quintal. Convive bem até com gatos e outros bichos. Adora crianças e é excelente com elas. Pode morar facilmente em apartamento. Deve viver em piso antiderrapante. Por ter focinho curto, exige atenção em dias de muito calor. Pesado e musculoso, cansa facilmente.

**Revisão técnica:** Guilherme Villaboim, canil GVbullie.



Foto: Guilherme Villaboim/ Cão: GVbullie Diablo/ Criação e propr.: canil GVbullie/ Instagram: @gvbullie



# GVBULLIE

REFERÊNCIA NA RAÇA AMERICAN BULLIE EXOTIC

VENDA DE FILHOTES E COBERTURAS

15 ANOS DE CRIAÇÃO

© GVBULLIE  MICROBULLIE.COM



MINI PROPANE

LIU HOPE

DIABLO





Foto: Johnny Duarte/ Cão: Fantasy Tieris di Zirí-Zirí/ Canil Zirí-Zirí  
Instagram: @caniliziriziri

## Pequeno Lebel Italiano

**Função de origem:** A raça descende de pequenos sighthounds (lebréis) que já existiam no Antigo Egito na corte dos faraós e sempre foi usada para companhia.

**Qualidades:** Sua aparência exótica e seu caminhar elegante e sofisticado são encantadores. Vivaz, afetuoso e dócil, gosta de ser a sombra do seu dono. Também adora colo e contato físico.

**Grau de energia:** De energia moderada, aprecia corridas, passeios e brincadeiras com seu dono. O ideal é que ele faça corridas em curtas distâncias e ao lado do dono.

**Lar ideal:** Não é um cão de quintal e, em dias frios, precisa de local quente e roupas para se aquecer. Como possui ossos mais finos e longos que outros cães, estão mais suscetíveis a fraturas. Para evitar este tipo de acidente, não estimule pulos e corridas dentro de casa em piso liso. Unhas devem ser sempre aparadas.

**Revisão técnica:** Tania Improta, canil Zirí-Zirí, de São Paulo.

### Origem



Itália

### Grooming



Fácil

### Porte



Pequeno



Foto: iStock/@Bigandt\_Photography/ Foto meramente ilustrativa

## Pug

**Função de origem:** Muito antigo, este cão existe há três mil anos e sempre foi um cão de companhia. A rainha Vitória (1837 – 1901) era uma entusiasta da raça.

**Qualidades:** Um companheiro por excelência, charmoso, equilibrado e alegre. Gosta de seguir o dono por toda parte. Sua testa enrugada, cabeça larga e redonda e olhos grandes e de formato redondo lhe conferem uma expressão doce e quase humana. Muito sociável, recebe bem as visitas.

**Grau de energia:** Disposto, gosta de brincadeiras e passeios curtos em horários frescos para gastar sua energia, que é moderada. Precisa ser estimulado para exercitar-se, pois tem tendência a se tornar obeso.

**Lar ideal:** Vive bem em apartamentos. Não lida bem com longos períodos de solidão. Exige escovação frequente (solta muito pelo) e as dobrinhas devem ser bem secas após os banhos.

### Origem



China (país patrono):  
Grã-Bretanha

### Grooming



Médio

### Porte



Pequeno



Foto: iStock/@ Sue Thatcher/ Foto meramente ilustrativa

## Shih Tzu

**Função de origem:** Surgiram nos monastérios do Tibete e eram frequentemente dados como presente para a realeza. Nos palácios imperiais, viviam esquentando os colos da realeza chinesa. Chegaram na Grã-Bretanha em 1931.

**Qualidades:** De natureza meiga, inteligente e curiosa, a raça busca por interações e responde aos convites de agrado com alegria. Adora colo e estar sempre por perto. Sociável, ama crianças. Não costuma latir, apenas para chamar a atenção.

**Grau de energia:** Passeios diários de 15 minutos e brincadeiras em casa são suficientes para gastar sua energia.

**Lar ideal:** Vive bem em apartamentos, mas precisa ser acostumado para ficar sozinho por algumas horas em casa. Sua longa pelagem exige escovação diária. Caso se opte pela tosa bebê (que exige novo corte a cada dois ou três meses), duas a três escovações na semana bastam.

### Origem



Tibete (país patrono):  
Grã-Bretanha

### Grooming



Difícil

### Porte



Pequeno



Foto: Edmilson Reis/Cão: BrazCh. Corgi Co. Sacha Criação e propr.: canil Corgi Co./ Fabrício Ferrigato/ Instagram: @corgi\_co

## Welsh Corgi Pembroke

**Função de origem:** Esse cão é especialmente querido pela monarquia britânica, que o usa como cão de companhia. O Pembroke é mais baixo, leve e curto, com orelhas menores e mais pontiagudas que o Cardigan.

**Qualidades:** O Pembroke é baixo, forte, robusto, de ossatura pesada e passa impressão de substância e resistência.

Têm carinho por todos da casa e estão sempre dispostos a agradar, mas não são dependentes e toleram bem ficar sozinhos por algumas horas sem destruir a casa. São dóceis, amáveis, carismáticos e amorosos.

**Grau de energia:** Embora não pule muito alto, pode correr de maneira surpreendentemente rápida e é muito ágil.

**Lar ideal:** Interação facilmente com outros pets e crianças. Escovações são semanais e os banhos devem ser evitados o máximo possível. O dono deve tomar cuidado com guloseimas.

### Origem



Grã-Bretanha

### Grooming



Médio

### Porte



Médio





## Spitz Alemão

### Origem



Alemanha

### Grooming



Difícil

### Porte



Anão, pequeno e médio

**Função de origem:** Descendem de cães puxadores de trenós originários da Groenlândia, Islândia e Lapônia, mas hoje são usados somente para companhia.

**Qualidades:** Sua aparência com juba vistosa, olhos alertas e orelhas pontudas e altas, parecendo uma minirraposa, são grandes atrativos. Sua movimentação também é encantadora: caminha como se desfilasse. Também é um companheiro divertido, supercarinhoso, inteligente, leal, sociável e alto astral.

**Grau de energia:** Baixo. Atividades feitas dentro de casa e passeios rápidos são suficientes, mas não pode ser deixado sem nada para fazer o dia todo. Precisa de exercícios que o estimulem mentalmente para não ficar entediado.

**Lar ideal:** Por ser pequeno, cabe em qualquer ambiente doméstico. Solidão não é com ele! Se precisar passar longas horas diárias sozinho no lar, melhor que tenha companhia de outro cão. Aliás, tende a aceitar bem outros animais se for bem sociabilizado com eles.

**Revisão técnica:** Jorge Ferreira Jr., do canil Legendários.



Foto: Thábia Padoin/ Cão: Legendários Brasil Blade/ Criação e propr.: Jorge Ferreira Jr. Instagram: @canil.legendariosbr



REFERÊNCIA NA CRIAÇÃO DE  
POMERÂNIA NO BRASIL E NO MUNDO

FÓRMULA  
NATURAL

Nutrição Avançada

WWW.CANILLEGENDARIOS.COM







Foto: Cão: Champion Burneze Geordie Girl/ Prop.: Marie Burns  
(www.burneze-whwt.co.uk)

### West Highland White Terrier

**Função de origem:** O Coronel Edward Malcolm criou a raça em 1860 para usá-la na caça de pequenos roedores. Porém, hoje, sua função é de companhia.

**Qualidades:** Vivaz, alegre, alerta, amoroso, corajoso e independente, este cão é rústico e dotado de uma boa dose de amor-próprio. Com sua família, é afetuoso, sendo gentil até com estranhos. Sua aparência também é irresistível: tem trufa e olhos escuros, redondos, em uma cabeça que parece um crânio, bem branquinha.

**Grau de energia:** Passeios curtos e brincadeiras em casa bastam para gastar sua energia, que é de moderada para alta.

**Lar ideal:** Convive bem com crianças. Como tem forte instinto de caça, pode perseguir outros pets que não sejam cães. Aliás, precisa viver em casa bem cercada para não fugir, pois persegue tudo que se move.

#### Origem



Grã-Bretanha

#### Grooming



Médio

#### Porte



Pequeno



Foto: @The Kennel Club/ Cão: CH Royal Precious JP'S F4 Juliana/  
Prop.: Obana

### Yorkshire Terrier

**Função de origem:** Foi desenvolvido no condado de Yorkshire para caçar pequenos roedores em locais subterrâneos, principalmente em minas de carvão. A partir do século XIX, conquistou a realeza e passou a ser um cão de companhia.

**Qualidades:** Charmoso, corajoso, elegante, companheiro, autoconfiante, alerta, inteligente, vivaz e afetuoso. Adora um colo! Na aparência, encanta com sua pelagem longa, expressão alerta e focinho preto.

**Grau de energia:** Embora pequeno, tem uma boa energia. Dois passeios curtos por dia e sessões de brincadeiras são suficientes para gastar sua alta energia.

**Lar ideal:** Não gosta de ficar sozinho por longas horas ou de ser ignorado. Em sua casa gosta de ser o centro das atenções. É amigável com estranhos, mas, com outros cães, exige socialização para aceitar.

#### Origem



Grã-Bretanha

#### Grooming



Difícil

#### Porte



Pequeno



www.mypetbrasil.com

A melhor plataforma de compras online  
para seu Pet Shop ou Banho e Tosa!







TOPCÃES 2024/2025 • Cães para quem é mais caseiro e pouco ativo

## Welsh Corgi Cardigan

Origem



Grã-Bretanha

Grooming



Médio

Porte



Médio

**Função de origem:** Os Cardigans têm mais de 1000 anos de história, tendo surgido antes do Welsh Corgi Pembroke. Tinham como função conduzir rebanhos de gado.

**Qualidades:** Sua alta inteligência faz com que seja facilmente treinado. Pode até parecer pequeno, mas tem substância. São mais próximos do dono que os Pembroke, que são companheiros mais independentes. Adoram ficar com a família! É um grande cão em uma pequena embalagem.

**Grau de energia:** Precisa de no mínimo 60 minutos de exercícios diários (como várias caminhadas, brincar de buscar objetos e corridas).

**Lar ideal:** Tem um tamanho prático, muito conveniente para a vida em ambientes urbanos. Se habitua bem à vida em apartamento, mas o tutor deve fornecer atividades. Relaciona-se muito bem com crianças pequenas e outros pets e gosta bastante de ter outro cão como companhia.

**Revisão técnica:** Fabricio Ferrigato, do canil Corgi Co.



Foto: Edmilson Reis/ Cão: PuppyBrazCh, JrBrzCh, BrazCh, GranChBR Corgi Co. Drogo/Criação e propr.: canil Corgi Co./ Fabricio Ferrigato/ Instagram: @corgi\_co



### ESPECIALIZADO NA RAÇA WELSH CORGI CARDIGAN E PEMBROKE



[www.canilcorgico.com.br](http://www.canilcorgico.com.br)

11 94933-7457

@corgi\_co

FÓRMULA  
NATURAL



ReproBrasil  
CENTRO DE REPRODUÇÃO ANIMAL

MELHOR CRIADOR DA RAÇA  
WELSH CORGI CARDIGAN PELO RANKING CBKC 2023 E 2024



PLANTEL TESTADO POR DNA PARA TODAS AS DOENÇAS  
GENÉTICAS DA RAÇA, CARDIOPATIA E DISPLASIA

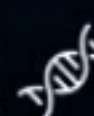

ACOMPANHAMENTO DO FILHOTE POR EQUIPE DE ADESTRADORES







# 2.

## *Cães bem alertas, para companhia e alarme*

Estes peludos estão sempre atentos ao que acontece no território deles

Cães de raça são selecionados geneticamente para exercerem certas funções e, alguns deles, têm a aptidão de avisar o seu dono quando há algo incomum ou estranho (até ameaçador) acontecendo em seu território. Os cães de alarme ajudam os donos a ficarem alertas, mas não são cães nervosos, muito pelo contrário, costumam latir apenas quando precisam dar um aviso importante. Além disso, são cães de companhia que podem participar de diversas atividades ao seu lado!





Foto: Arquivo de Gilles Garlaschi

## Basset Hound

**Função de origem:** Já no século XV os ancestrais desta raça eram utilizados para a caça de pequenos animais.

**Qualidades:** Sociável, paciente e investigativo, possui faro extremamente apurado. É amigável, brincalhão e tolerante com crianças, incluindo as mais novas.

**Grau de energia:** Requer atividades moderadas, como caminhada diária de ao menos meia hora. Brincadeiras interativas, como encontrar guloseimas, proporcionam estímulo mental.

**Lar ideal:** Embora prefira ambiente com espaço ao ar livre, se adapta facilmente a outros e pode viver em apartamento. Interações frequentes com familiares são benéficas para o seu bem-estar. Geralmente convive bem com outros cães e gatos, principalmente se socializado desde filhote. Já animais menores, como roedores ou aves, podem desencadear comportamentos predatórios.

### Origem



Grã-Bretanha

### Grooming



Médio

### Porte



Pequeno



Foto: Anna Szabó/Cão: Hipster Tu Me Fais Tournier la Tête (Zoe)/Criadora: Julie Alcantara/Prop.: Anne Kips

## Griffon Belga

**Função de origem:** No século XIX, o ancestral desse cão foi usado para manter os estábulos livres de roedores.

**Qualidades:** Amoroso, apegado e altamente adaptável.

**Grau de energia:** Não exige muitas atividades, de maneira que pode se exercitar dentro de casa.

**Lar ideal:** Vive bem tanto em casa quanto em apartamento. Aprecia o contato intenso com seus donos – é comumente chamado de cão-velcro, já que gosta muito de estar ao lado deles. Pode se mostrar ótimo com a garotada, especialmente se for socializado desde filhote e se a criança não o assustar (mas, mesmo nesse caso, não demonstra agressividade). Tende a se dar bem com cães e gatos (e até pássaros e outros pequenos animais) aos quais esteja familiarizado, mas pode se mostrar um pouco reservado com pessoas e bichos desconhecidos.

### Origem



Bélgica

### Grooming



Médio

### Porte



Pequeno



Foto: Anna Szabó/Cão: It's Union Grif Girl on Fire/Criadora: Natalia Griaznova/Prop.: Julie Alcantara

## Griffon de Bruxelas

**Função de origem:** Há cerca de 200 anos, o ancestral desse cão, o Griffon d'Ecurie, era utilizado em estábulos para afugentar animais daninhos, como ratos.

**Qualidades:** Corajoso, brincalhão e altamente inteligente. Pode ser amigável com pessoas desconhecidas, desde que perceba que elas são bem-vindas. É chamado de cão velcro, por querer estar sempre perto daqueles que ama.

**Grau de energia:** Ativo, mas não de maneira exagerada. Precisa de ao menos meia hora de exercício moderado por dia. Ama brincar com as pessoas da casa, perseguindo bolas jogadas pelo dono ou mesmo fazendo *agility*.

**Lar ideal:** Moradias de qualquer tamanho. Quando há crianças, para melhores resultados, o melhor é educá-los juntos desde filhote. Gosta de ser o centro das atenções. Aceita bem outros animais, inclusive os muito maiores.

### Origem



Bélgica

### Grooming



Médio

### Porte



Pequeno



Foto: The Kennel Club/ Cão: CH Zentarr Elizabeth/ Prop.: Mrs M Anderson/Crufts 2012

## Lhasa Apso

**Função de origem:** Quando vivia nos palácios e monastérios budistas do Himalaia, tinha a função de cão sentinela, pois latia para avisar sobre a chegada de estranhos.

**Qualidades:** Alegre, seguro de si, robusto, resistente e longo, é um cão independente que sabe ser carinhoso à sua maneira. Mesmo que não seja muito de colo, gosta de estar sempre por perto. Alerta e estável, é indiferente com estranhos. É um cão limpo, que não possui cheiro forte.

**Grau de energia:** Exige apenas dois ou três passeios por semana para gastar sua energia, que é baixa.

**Lar ideal:** Adapta-se bem à vida em apartamento. Com outros cães, não costuma ser hostil, mas é importante que seja socializado desde cedo. Exige escovação semanal e retoque mensal da tosa, mesmo se o pelo estiver curto. Para mantê-lo longo, precisa de escovação três vezes na semana e banho semanal.

### Origem



Tibete

### Grooming



Difícil

### Porte



Pequeno





Foto: iStock/@Gwenvidig/ Foto meramente ilustrativa

## Pequínês

**Função de origem:** De temperamento feroz, cumpriam as funções de companhia e "guarda" na China desde o século II.

**Qualidades:** É amoroso, independente, corajoso, leal, caseiro e tranquilo. Quando é chamado pelo dono, vem alegre e saltitante, como se estivesse rindo de alegria. Ama brincar com sua família. Gosta de colo, mas também gosta de ficar no seu espaço, apenas perto do dono. Silencioso, não late à toa.

**Grau de energia:** Tem pouca energia. Ama ficar apenas deitado observando o movimento da casa.

**Lar ideal:** Prefere temperaturas frescas e frias, não sendo indicado para locais onde o clima é muito quente. Não gosta de ser deixado sozinho. Precisa ser sociabilizado desde cedo para aceitar outros cães. Só é dominante com relação à comida e aos brinquedos. Para manter a pelagem, exige duas escovações semanais e banho semanal.

### Origem



China

### Grooming



Médio

### Porte



Pequeno



Foto: Arquivo de Elena Naiakshina (canil Alminoris)

## Pinscher Miniatura

**Função de origem:** Surgiu no século XIX, época em que caçava animais daninhos, protegia a propriedade e servia como companheiro.

**Qualidades:** Inteligente, corajoso e brincalhão. Tem grande capacidade de aprendizado. Muito apegado e afetuoso com sua família, desenvolve laços fortes com ela.

**Grau de energia:** Vivaz, requer passeios diários de 30 a 60 minutos, como caminhada rápida, corrida e brincadeiras como jogos de busca de objetos.

**Lar ideal:** Casa com jardim, mas se adapta bem a vários ambientes, desde que esteja perto da família e que conte com brinquedos. Defende as crianças da casa, que devem ser educadas a não interagirem com ele de maneira rude ou que desrespeite a privacidade desse cão. É possível que se sinta ameaçado pela presença de outro cão no lar e tente dominá-lo.

### Origem



Alemanha

### Grooming



Fácil

### Porte



Pequeno



Foto: E dmlson Reis/ Cão: Indy da Boa Barba - Ch 530 - BKC set 21/ Propr. e criação: Oscar Plentz e Iolanda Souza/ Canil Boa Barba/ Instagram: @canil\_boabarba

## Schnauzer Médio (Standard)

**Função de origem:** O Standard é o Schnauzer original, o que gerou o Miniatura e o Gigante. Era usado na região sul do território germânico como cão de celeiro, cocheira e estábulos.

**Qualidades:** É atento e corajoso, com sentidos altamente desenvolvidos. Extremamente devoto ao dono. Gosta de crianças. Seu visual também encanta, com suas sobrancelhas cerradas que cobrem ligeiramente os olhos e a barba.

**Grau de energia:** Moderado. Cheio de energia, precisa de passeios (ama fazer longas caminhadas) e de brincadeiras com seus tutores.

**Lar ideal:** Por ser muito ligado à sua família humana, prefere estar com ela e insiste em ser incluído nas atividades da casa. Adora observar tudo e aonde o dono estiver estará junto. Exige escovação semanal. Banhos conforme a necessidade.

**Revisão técnica:** Oscar Plentz, do canil Boa Barba.

### Origem



Alemanha

### Grooming



Médio

### Porte



Médio



Foto: Arquivo de Liz Bradley/Cão: Brueik Rock It Man, campeão inglês

## Terrier Escocês (Scottish Terrier)

**Função de origem:** Foi desenvolvido no século XVIII para caçar animais daninhos como ratos e raposas.

**Qualidades:** Afetuoso e apegado a seus tutores. Inteligente, brincalhão, curioso e vigilante. Geralmente bem equilibrado, mas de personalidade forte.

**Grau de energia:** Vivaz, requer nível de exercício moderado a alto – de 30 a 60 minutos diariamente – que podem incluir caminhadas ao ar livre e brincadeiras interativas.

**Lar ideal:** Casa com jardim cercado, mas se adapta bem a diferentes ambientes, como apartamentos. Tende a ter bom relacionamento com crianças, porém elas devem aprender a interagir com ele de maneira gentil, calma e respeitosa. Pode conviver pacificamente com outros cães, mas isso depende muito de socialização desde filhote. Como tem alto instinto de caça, possui propensão a perseguir pequenos animais.

### Origem



Grã-Bretanha

### Grooming



Médio

### Porte



Pequeno





## São Bernardo

### Origem



Suíça

### Grooming



Difícil

### Porte



Gigante



Foto: Edmilson Reis/Cão: Rachelle Della Torre di Persia/ Propr.: Rogério Rodrigues, canil Doce Refúgio/ Instagram: @canil\_doce\_refugio

**Função de origem:** Era um cão de salvamento na neve, que, segundo a literatura, resgatou 1.200 caminhantes perdidos ou soterrados nas montanhas geladas dos Alpes Suíços. Nos Mosteiros dos Alpes, grandes cães de montanha foram mantidos desde os meados do século 17 para a guarda e proteção. Em 1887, o São Bernardo foi oficialmente reconhecido como uma raça suíça e o seu padrão foi declarado como obrigatório (Grupo 2, padrão atual FCI no. 61 de 03/06/2016).

**Qualidades:** Amam estar no mesmo ambiente de seu dono. Apesar do porte gigante, que é imponente, são companheiros protetores, amorosos, brincalhões e devotos ao dono e sua família, especialmente as que têm crianças, sendo muito tolerantes, amigáveis e pacientes com elas.

Faz uma guarda silenciosa, latindo apenas quando percebe algo de anormal em seu território. Embora receba bem as visitas, na ausência do dono tende a proteger o seu território. Impõe-se pelo tamanho e latido forte, sem ser agressivo.

É muito indicado para terapia com crianças e idosos.

**Grau de energia:** Precisa ser estimulado a se exercitar, para

não se tornar sedentário, pois costuma ser preguiçoso. Adora atividades que envolvam água! Caminhadas diárias e sessão de brincadeira de meia hora por dia para cães adultos (filhotes 15 minutos no máximo) ajudam a manter a raça em forma.

**Lar ideal:** Precisa viver em local espaçoso e não é um cão para ficar sozinho em um quintal, pois precisa de interação diária com sua família. Convive bem com outros pets, especialmente se for apresentado a eles ainda jovem. Não deve ser criado isolado ou preso, pois pode se tornar agressivo. É importante que seu dono realize treino de obediência com ele o mais cedo possível. Também é preciso garantir que recebam alimentação equilibrada e na medida certa para não ganharem peso extra, o que pode prejudicar suas articulações e agravar problemas nos quadris e cotovelos. Pode ter pelagem curta ou longa, e ambas exigem limpeza diária de olhos, ouvido e escovação semanal, pois possuem subpelo abundante. Os nós na pelagem podem ser desfeitos com uma rasqueadeira ou pente de metal. Durante a muda de pelagem (duas vezes ao ano), a escovação deve se tornar diária. Banhos podem ser dados apenas ocasionalmente.

**Revisão técnica:** Rogério Rodrigues, do canil Doce Refúgio.





## Shiba

### Origem



Japão

### Grooming

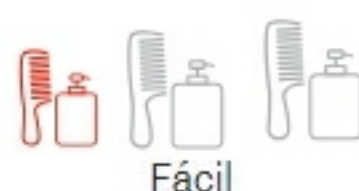

Fácil

### Porte



Pequeno

**Função de origem:** Em seu país natal, ainda hoje é utilizado como cão de caça para animais de pequeno e médio porte, como faisão e coelhos. Ossadas de Shibas foram encontradas em achados arqueológicos de mais 12.000 anos. Antes da Segunda Grande Guerra, existiam três tipos de Shiba: o Mino, o Sanin e o Shinshu, nomes que fazem referências às regiões de origem destes cães. O Shiba atual se parece mais com o Shinshu, embora todos os tipos contribuíram para a construção do Shiba, cujo padrão foi redigido em 1934 pela *Nihonken-Hozonkai* (NIPPO), sociedade para a preservação das raças japonesas. Nos últimos anos, a popularidade dos Shibas vem crescendo mundo afora, sendo o cão número 1 do Japão.

**Qualidades:** É um cão inteligente e observador, podendo ser reservado com estranhos, mas extremamente afetuoso com sua família. É um companheiro independente, confiante e leal. Desenvolve um relacionamento muito próximo com o dono sem ser "grudento". Mesmo sendo silencioso na maior parte do tempo, avisa quando algo está errado em seu território, fazendo dele um bom cão de alarme. É capaz de tomar suas próprias decisões, pois é muito inteligente. Sua pelagem densa e avermelhada, combinada com a cauda sobre as costas, confere ao Shiba Inu uma aparência distinta, lembrando uma raposa.

**Grau de energia:** Ativo na medida certa, gosta de fazer passeios diários de 20 minutos, em média, e precisa deles, especialmente se viver em locais menores, sem quintal. Nunca deve passear sem guia.

**Lar ideal:** Adapta-se bem tanto na cidade como no campo. Na casa, prefere ficar perto dos donos, no mesmo ambiente. Consegue se adaptar aos períodos de solidão nas horas em que o dono sai. Por ser uma raça inteligente e independente, pode ser desafiador treiná-lo. É importante utilizar métodos positivos de reforço e paciência. Como é um cão primitivo, seu dono deve sociabilizá-lo o máximo possível, apresentá-lo para outras pessoas, crianças, cães, gatos e outros pets. Isso garante que ele se torne um cão equilibrado e amigável com outras pessoas e animais.

A raça é conhecida por sua limpeza, lembrando o comportamento dos gatos. Assim, para cuidar da pelagem de um Shiba, basta escová-lo regularmente e dar banhos quando necessário (a cada 2 ou 3 meses). A raça não deve ser tosada.

**Revisão técnica:** Cássio de Almeida Martins, do canil Prodigus Canis.



Cão: Ryuu/ Foto: Johnny Duarte/ Propr.: Cássio de Almeida Martins, canil Prodigus Canis/ Instagram: @shibaprodigus





Onde a excelência,  
qualidade e amor se  
encontram. São  
25 anos dedicados  
à raça **Shiba Inu**.

Somos um dos mais antigos criadores de Shiba Inu no Brasil, e somos devotados à saúde, bem-estar e beleza (padrão racial) de nossos Shibas. Nosso objetivo é fazer a diferença positiva na vida de nossos Shibas e de seus donos.

Cássio é um cinófilo com vasta experiência na raça Shiba Inu, sendo que, durante parte de sua trajetória, foi um dos melhores criadores da raça na Inglaterra, país onde a cinofilia é a mais forte e rigorosa do mundo! Fundador e atual presidente do Departamento da raça Shiba Inu no Estado de São Paulo.

Membro filiado da:  
•CBKC, Confederação Brasileira de Cinofilia •FCI, Fédération Cynologique Internationale •KC, The English Kennel Club •NIPPO, NIHON KEN HOZONKAI do Japão (Sociedade de Preservação de raças ancestrais Japonesas)



ShibaProdigus



ProdigusCanis



11966509191



canilshiba.com.br





## Schnauzer Miniatura

### Origem



Alemanha

### Grooming



Médio

### Porte



Pequeno



Foto: Edmilson Reis/ Cão: Ch Bras Xisto da Boa Barba - Criação e propr.: Oscar Plentz e Iolanda Souza/ Instagram: @canil\_boabarba

**Função de origem:** Surgiu a partir da seleção de exemplares de Schnauzer de porte menor na área de Frankfurt, na Alemanha, no final do século XIX. Como descende do Schnauzer Médio, suas características correspondem a este, mas com o temperamento de um cão pequeno. A função original do Schnauzer Miniatura era a de capturar roedores, fazer companhia e ser um cão de alerta.

**Qualidades:** Este tamanho é o mais popular entre os Schnauzers e também o menor. Mas é inteligente, resistente, divertido e corajoso, assim como os demais Schnauzers. Sua barba cheia no focinho e sobrancelhas cerradas que cobrem ligeiramente os olhos estão entre seus destaques.

**Grau de energia:** O nível de energia deles é moderado. O espírito brincalhão desse cão o torna ideal para famílias com crianças. Gostam do adestramento e de *agility*.

**Lar ideal:** É um cão muito agradável, companheiro e obediente, ótimo para a família e como cão de alarme. Sociável e amigável, ama estar com as pessoas da casa. É de sua natureza ser inteiramente incluído nas atividades da família, seja para simplesmente assistir televisão ou sair para correr.

Ele é valente e pode demonstrar hostilidade e até certo destemor quando confrontado por cães que não conhece (por isso é importante apresentá-lo a outros cachorros enquanto ainda é um filhote. Da mesma maneira, se for acostumado com outros animais desde cedo, costuma se dar bem com eles).

Os exemplares da raça também são conhecidos por serem obedientes e dedicados às suas matilhas humanas: rápidos em aprender, são ávidos por agradar os donos. Porém, a inteligência aguda do Schnauzer Miniatura faz com que seja necessário manter o treinamento divertido e interessante.

Trata-se de cães com ótimo poder de adaptação: podem ser felizes vivendo tanto em uma propriedade no campo com muito espaço para correr como em um apartamento na cidade (desde que sejam proporcionadas a eles algumas caminhadas todos os dias, para que mantenham sua saúde física e mental).

Eles soltam poucos pelos e passam por pouca muda, porém, é indicado que se faça escovação regular da pelagem e o stripping é mais indicado para exemplares de exposições. Exemplares pet podem ser apenas tosados. Banhos podem ser mensais.

**Revisão técnica:** Oscar Plentz, do canil Boa Barba.





**Bezzie entende  
a nova família:**  
dê vida longa àqueles que  
você cuida!



Ofereça alimentos  
premium para seus  
pets com garantia  
de qualidade, saúde  
e alta margem de  
lucro.

Presente em todos  
os produtos Bezzie



Ingredientes frescos e naturais



Sem aditivos artificiais



Nutrição completa formulada  
por profissionais



Experiência sensorial



Segurança alimentar

<https://www.bezziepetfood.com.br>  
@bezziepetfood | bezziepetfood  
comercial@bezziepetfood.com.br





# 3.

## *Cães para companhia e esportes caninos*

Com eles, o pique é grande e a diversão, está garantida!

Ter um cão que é chegado em praticar esportes ao seu lado é uma experiência sem igual. Para quem é ativo e procura diferentes formas de se manter em forma, compartilhar momentos de diversão com um cão é uma ótima opção. As raças ativas são muitas e, aqui, nesta listagem, separamos apenas algumas que a cinofilia nos proporciona. Confira as raças que desfilam nas próximas páginas e veja qual delas seria um novo melhor amigo ideal para você!







Foto: Arquivo da criadora (Nadezda Mikheeva, dogsher.ru)/Cão: Sher Nicolette Jaune, jovem campeã e campeã da Rússia e do National Airedale Terrier Club

## Airedale Terrier

**Função de origem:** Foi usado no século XIX para caçar animais daninhos de médio porte, como guaxinins e lontras, tanto em terra como na água.

**Qualidades:** Carinhoso, protetor e muito apegado a seus donos. Alegre, brincalhão e inteligente.

**Grau de energia:** Cheio de vivacidade, requer pelo menos uma hora de atividade por dia, como caminhadas, brincadeiras ao ar livre ou sessões de treinamento de *agility* ou obediência.

**Lar ideal:** Fazenda ou casa com jardim ou apartamento, desde que possa interagir com humanos e que tenha espaço suficiente para se movimentar. Mostra-se amigável e vigilante com as crianças do lar, desenvolvendo forte vínculo com elas. Devido ao seu instinto de caça, pode apresentar forte comportamento predatório e, assim, sua compatibilidade com os outros pets da casa depende fortemente da socialização.

### Origem



Grã-Bretanha

### Grooming



Médio

### Porte



Grande



Foto: bartinkennel.com/ Cão: UKC UWP CH 'PR' Bartin's They Call Us Lucky/ Criação: Bartin Kennels

## American Pit Bull Terrier

**Função de origem:** Foi desenvolvido a partir de cruzamentos entre Buldogues e Terriers por criadores na Inglaterra, Irlanda e Escócia durante o século XIX. Era usado em rinhas de cães e em *bull baitings*, brigas entre cães e touros.

**Qualidades:** É um cão resistente, com coragem indomável e gentileza com os que ama. Força, autoconfiança, inteligência e alegria de viver definem a raça, que adora agradar seu dono. É dócil com seres humanos.

**Grau de energia:** Muito ativo e ágil, é feito e preparado para o esporte. Versátil, a raça participa com sucesso de campeonatos de obediência, faro, *agility*, proteção e tração.

**Lar ideal:** Como é um esportista, é indicado para donos ativos, que apreciam exercícios diários. Apresenta certo nível de agressividade com outros cães. Ama crianças e é dócil com estranhos, não sendo bom na guarda.

### Origem



Estados Unidos

### Grooming



Fácil

### Porte



Médio

# Australian Shepherd

### Origem



Estados Unidos

### Grooming



Médio

### Porte



Médio

**Função de origem:** As habilidades de pastoreio do ancestral desse cão sempre foram altamente valorizadas, primeiramente na Austrália, no início do século XIX, e, posteriormente, na Califórnia, onde houve bastante miscigenação com outras raças.

**Qualidades:** Inteligente e fácil de lidar, o que mais aprecia é agradar suas companhias humanas com as quais cria fortes laços afetivos.

**Grau de energia:** Atlético, precisa de muita atividade, como longas caminhadas com seus tutores e brincadeiras em parque, ao menos por uma ou duas horas diárias.

**Lar ideal:** Típico cão de família para casa com quintal grande cercado. Precisa de um dono ativo e experiente com raças de pastoreio. Adora brincar com crianças e irá zelar por elas a todo custo. Apesar de se dar bem com qualquer pessoa, late para alertar sobre alguém entrando em sua propriedade. Tende a se dar bem com outros cães e pets. Porém, tende a pastorear tudo que se move.

**Revisão técnica:** Alice Pontes Nunes, canil South Princess.



Foto: Thábia Padoin/ Cão: South Princess 33 Freddie Mercury (campeão brasileiro e panamericano)/ Propr. e criação: Alice Pontes Nunes/ Instagram: @canilsouthprincess





Foto: Canil Rising Sun Farm/ Cão: Torch/ Criadores: Becky Beckmann & Steve Burdine

## Border Collie

**Função de origem:** Foi selecionado por séculos nos condados fronteiriços da Inglaterra e da Escócia para o pastoreio. É descendente do Old Hemp, um cão tricolor.

**Qualidades:** Tenaz, trabalha pesado e com grande sociabilidade. Perspicaz, alerta, receptivo e inteligente, possui docilidade extrema.

**Grau de energia:** É um cão muito ativo, que precisa se manter ocupado para não cair no tédio. Está sempre à procura de desafios e ama participar de esportes como agility, show dog, entre outros, além de brincar e fazer passeios e trilhas com seus donos. Linhagens de cães de conformação são as mais tranquilas, mas, mesmo assim, exigem passeios diários e estímulo mental.

**Lar ideal:** Companheiro carinhoso para as crianças, convive bem com outros pets. Consegue viver em apartamento caso receba a dose diária de exercícios que necessita.

### Origem



Grã-Bretanha

### Grooming



Fácil

### Porte



Médio



Foto: bartinkennel.com/ Cão: UKC UWP CH 'PR' Bartin's They Call Us Lucky/ Criação: Bartin Kennels

## Bull Terrier

**Função de origem:** Foi desenvolvido a partir de cruzamentos entre Buldogues e Terriers por criadores na Inglaterra, Irlanda e Escócia durante o século XIX. Era usado em rinhas de cães e em *bull baitings*, brigas entre cães e touros.

**Qualidades:** É um cão resistente, com coragem indomável e gentileza com os que ama. Força, autoconfiança, inteligência e alegria de viver definem a raça, que adora agradar seu dono. É dócil com seres humanos.

**Grau de energia:** Muito ativo e ágil, é feito e preparado para o esporte. Versátil, a raça participa com sucesso de campeonatos de obediência, faro, *agility*, proteção e tração.

**Lar ideal:** Como é um esportista, é indicado para donos ativos. Exige cuidado caso haja outros animais no lar, pois apresenta certo nível de agressividade com cães. Ama crianças e é dócil com estranhos, não sendo um bom cão de guarda.

### Origem



Grã-Bretanha

### Grooming



Fácil

### Porte



Médio



Foto: Arquivo de Mariecel Torres Young

## Cocker Spaniel Americano

**Função de origem:** Foi desenvolvido a partir de cães spaniels menores, utilizados para caça: faziam a ave escondida – principalmente a galinhola – levantar voo e, posteriormente, a traziam para o caçador após ele abatê-la a tiros.

**Qualidades:** Brincalhão e bom cão de família. Adora agradar seus donos e não é agressivo com desconhecidos.

**Grau de energia:** Não precisa de muita atividade para gastar sua energia, que não é abundante. Mas aprecia ser exercitado por meio de brincadeiras ou passeios com seus tutores ou ainda através de uma companhia canina para brincar.

**Lar ideal:** Vive bem em apartamento ou casa. Tolerante com crianças, fica bem com elas, porém é sensível e deve ser tratado com respeito e gentileza. Quanto mais cedo o tutor permitir que seu Cocker Americano interaja com outros cachorros e pets, menores serão as chances de ocorrerem brigas no futuro.

### Origem



Estados Unidos

### Grooming



Médio

### Porte



Médio



Foto: @American Kennel Club

## Cocker Spaniel Inglês

**Função de origem:** Foi desenvolvido para levantar aves em caçadas. Foi reconhecido como raça em 1873 pelo TKC. Antes disso, fazia parte das raças Field e Springer Spaniel.

**Qualidades:** É amoroso, muito alegre e cheio de energia. Mesmo sendo amigável com quem não conhece, late quando percebe algo diferente no seu território, servindo também para alarme. Se adapta a diferentes estilos de vida.

**Grau de energia:** Como tem alta energia, precisa de mais de uma hora de exercícios por dia.

**Lar ideal:** Gosta de seguir o dono por toda parte. Aprende fácil com treino positivo (não tolera qualquer punição) e convive bem com outros pets e cães. Deve sempre passear na guia e morar em casa cercada, pois tem instinto de caça forte. Sua pelagem exige *trimming* a cada 2 meses e escovação semanal. As orelhas devem permanecer secas para evitar otites.

### Origem



Grã-Bretanha

### Grooming



Médio

### Porte



Médio





## Basenji

### Origem



África Central/ Grã-Bretanha

### Grooming



Fácil

### Porte



Médio

**Função de origem:** Por séculos se manteve preservado na África Central como um cão de caça versátil. Começaram a chegar no Ocidente no final do século XIX trazidos pelos britânicos, que foram os responsáveis pela criação organizada da raça. Por isso, a Grã-Bretanha é o país patrono da raça.

**Qualidades:** Inteligente, alegre, independente, mas afeiçoado e alerta. Muito limpo e sem cheiro, é um cão de fácil manejo. Na aparência também se destaca, esbanjando elegância e beleza, com um ar aristocrático. Não late, é silencioso, mas emite um som único na cinofilia chamado de *yodel*.

**Grau de energia:** Cheio de vida e ativo, pode ser usado em diversos esportes. Em sua rotina, exige passeios regulares e sessões de brincadeiras diárias com seus donos.

**Lar ideal:** Como vem da África, é bem adaptado ao clima do Brasil. Se dá muito bem com crianças da casa. É indiferente com estranhos, mas nunca bravo. Sua limpeza é notável: lambe-se feito um felino para se limpar.

**Revisão técnica:** Savio Steele, do canil Itapuca.



Foto: Milton Lopes/ Cão: Quick Bora Ya Bora Itapuca/ Propr. e criação: Savio Steele, canil Itapuca  
Instagram: @basenjisitapuca





**CANIL ITAPUCA**

**MELHOR CRIADOR DA RAÇA**  
BASENJI NO BRASIL DE 2007 A 2023  
RANKING OFICIAL DA CBKC

BASENJI, A ÚNICA  
RAÇA QUE NÃO LATE!

LIMPOS, PELO CURTO,  
NÃO SOLTAM PELOS E  
SÃO CONSIDERAMOS  
HIPOALERGÊNICOS

*Criando Basenjis com Amor desde 2003*

**Premier**  
SUPER PREMIUM. DE VERDADE.

**WWW.CANILITAPUCA.COM.BR**  
@basenjisitapuca | Savio Steele | 21 999673536

SCAN ME



ESCANEIE  
PARA ACESSAR  
NOSSO  
INSTAGRAM





Foto: Gábor Szalánczi

## Mudi

**Função de origem:** Os ancestrais desses cães eram usados para conduzir rebanhos em fazendas e ranchos.

**Qualidades:** Brincalhão, tem disposição para agradar os humanos de sua família. Alerta e protetor, o Mudi irá zelar por ela e, a princípio, é reservado com estranhos.

**Grau de energia:** Cheia de pique, essa raça aprecia uma boa corrida diária e se destaca em esportes caninos.

**Lar ideal:** Com suas altas necessidade de estímulo mental e físico, ele se dá bem em moradia grande. Aprecia também viver junto de famílias com vários membros para interagir. É ótimo com crianças, mas também vive bem com solteiros ou casais, desde que estes proporcionem muita atividade – fica entendido e destrutivo se deixado sozinho por longos períodos. Se dá bem com outros cães e adora correr e brincar com eles. Com socialização precoce, aprende a conviver bem com outros pets.

### Origem



Hungria

### Grooming



Fácil

### Porte



Médio



Foto: The Kennel Club/ Cão: Multi CH Expana's Sea Dragon Conqueror

## Papillon

**Função de origem:** Surgiu no século XVI a partir de cruzamentos entre raças toy e spaniels e era usado como cão de colo para mulheres da nobreza.

**Qualidades:** É vivo, alerta e gracioso, porém robusto. Dotado de uma beleza singular, com suas orelhas eretas, cauda plumada e pelagem lisa e sedosa. Também é feliz, extrovertido e amigável com todos. Ávido por agradar aos humanos com quem tem laços afetivos, é fácil de se treinar.

**Grau de energia:** Com energia muito alta, ágil e extremamente inteligente, destaca-se em esportes como o agility e treinos de obediência. Na rotina, exige passeios diários de 30 minutos e gosta de brincar em casa com seus donos.

**Lar ideal:** Sociável, convive bem com outros cães e pets e adora interagir com crianças. Exige escovação da pelagem a cada três dias. Banhos apenas quando necessário.

### Origem



França

### Grooming



Fácil

### Porte



Pequeno



Cão: Can/Ch Highledge Reminisce/ Canil Highledge/ Propr. e criador: Bonnie Rector

## Pastor de Shetland

**Função de origem:** Surgiu nas ilhas de Shetland, arquipélago que faz parte da Escócia, sendo desenvolvido como um cão de pastoreio versátil para fazendas e um cão de família que alertasse sobre a presença de estranhos com latidos e de animais selvagens que pudessem ameaçar os rebanhos.

**Qualidades:** Alerta, gentil, inteligente e afetuoso. Dotado de grande beleza, conferida pela vasta juba, franjas abundantes no corpo e expressão doce.

**Grau de energia:** Precisa de duas caminhadas de 30 minutos por dia para gastar sua energia, que é moderada.

**Lar ideal:** Precisa viver próximo ao dono, não suportando muitas horas de solidão. Para aceitar outros pets, deve crescer acostumado com eles. Pode viver em apartamentos se tiver uma boa rotina de exercícios caso contrário, pode adquirir sobrepeso. As escovações da pelagem podem ser semanais.

### Origem



Grã-Bretanha

### Grooming



Fácil

### Porte



Pequeno



Foto: Marianne Nyman/Cão: Impeccable Ninth Carbon Copy (CC)

## Puli

**Função de origem:** Usado para guardar e reunir rebanhos de ovelhas por vários séculos.

**Qualidades:** Atento, curioso, sociável e inteligente. Forma fortes laços afetivos e protetores com os seus tutores.

**Grau de energia:** Ativo, requer passeios diários de pelo menos uma hora. Algumas atividades indicadas são *agility* e canicross.

**Lar ideal:** Casas com áreas externas seguras, onde esse cão possa correr e brincar. Mas ele se adapta bem a diferentes tipos de habitats, em zonas rurais ou urbanas. Tende a ser vigilante e a zelar atentamente pelas crianças da família e desenvolve apego particular pelos filhos dos tutores que lhe demonstrem carinho e atenção. Costuma conviver harmoniosamente com outros pets, sejam cães ou gatos, mas, devido ao seu instinto de pastoreio, pode ter tendência a querer dominá-los, o que causará tensão se os outros pets não se sentirem confortáveis.

### Origem



Hungria

### Grooming



Difícil

### Porte



Médio





## Jack Russell Terrier

### Origem



Inglaterra

### Grooming



Médio

### Porte



Pequeno

**Função de origem:** O reverendo inglês John Russell criou a raça no século XIX para o auxílio na caça de animais de toca, como raposas.

**Qualidades:** É vivaz, alerta, amigável e destemido. Um grande cão em um corpo compacto. Conhecido por sua inteligência, tem prazer em aprender comandos e truques. Fica feliz quando está participando de alguma atividade com sua família.

**Grau de energia:** Passeios diários de pelo menos 30 minutos cada e brincadeiras gastam sua energia, que é de moderada a alta.

**Lar ideal:** Gosta de ter a atenção de seu dono e de estar sempre perto dele. Se adapta bem ao convívio com cães e aceita a presença de estranhos. Com crianças, é um companheiro animado. Precisa viver em casa com quintal bem cercado, pois é habilidoso em cavar e passar por baixo de cercas. Para ter uma boa convivência com outros pets, como gatos e roedores, precisa ser socializado para que não os veja como animais de caça.

**Revisão técnica:** Alexandre Abreu, do canil Jack King of Mountain.



Foto: Edmilson Reis/ Cão: Jack King of Mountain Sorella Chiara/ Propr. e criação: Alexandre Abreu/Canil Jack King of Mountain/ Instagram: @jackkingofmountain



Energia, lealdade e alegria em cada pata. Criando Jack Russell Terrier desde 2011. Plantel importado da Europa e Rússia. Cães Testados Geneticamente para as doenças da Raça. Criamos Jacks de pelo liso, pelo quebrado e pelo duro em todas as cores da raça, do Rio de Janeiro para todo Brasil e Exterior.





## Old English Sheepdog

### Origem



Grã-Bretanha

### Grooming



Difícil

### Porte



Grande

**Função de origem:** Já no século XVIII era usado para pastorear e conduzir gado, principalmente ovelhas, se tornando um símbolo da vida rural inglesa. Hoje atua também como companheiro da família.

**Qualidades:** Amigável, brincalhão, curioso, extremamente inteligente, afetuoso, calmo e devotado aos tutores – tende a formar laços fortes com eles, os protegendo, mas sem ser agressivo. É um amigo leal, feliz e de aparência exuberante!

**Grau de energia:** Como é ativo, este cão gosta de atividade física diária, como caminhadas em locais variados, sessões de corrida e atividades interativas ao ar livre, como jogos de bola, *frisbee* e provas de *agility* e obediência.

**Lar ideal:** Pode viver no campo ou na cidade, mas a casa precisa ter jardim cercado, onde possa explorar o espaço e se movimentar. Tende a interagir positivamente com as crianças do lar e com outros pets e cães, especialmente se ele for socializado desde filhote.

**Revisão técnica:** Elânia Cauduro, canil Suffolk.



Foto: arquivo pessoal/Cão:Yang Shetland of Suffolk/ Criação e propr.: Elânia Cauduro e Myrian Borba, canil Suffolk  
[www.canilsuffolk.com.br](http://www.canilsuffolk.com.br)



**NÓS OFERECEMOS PARA  
O SEU PET A MELHOR  
QUALIDADE E CONFORTO!**

**CASAS CONVENCIONAIS 2 ÁGUAS**



FABRICADA EM  
8 TAMANHOS

**CASAS CRIADORAS 1 ÁGUA**



FABRICADA EM  
3 TAMANHOS

**CASAS CRIADORAS EM PLÁSTICO**



FABRICADA EM  
3 TAMANHOS

**POLIETILENO  
(rotomoldagem)**

**CASAS CONVENCIONAIS EM PLÁSTICO**



**POLIETILENO  
(rotomoldagem)**

FABRICADA EM  
5 TAMANHOS





Foto: Arquivo de Costanza Ferraris/Cão: Atilla

## Schipperke

**Função de origem:** Acredita-se que tenha sido desenvolvido a partir de um cachorro preto, o Leuvenaer, com o objetivo de ser um cão de alarme para barcos.

**Qualidades:** Extremamente brincalhão e afetuoso com os humanos de sua família (já com desconhecidos é um pouco indiferente). Adaptável, não se importa no caso de algo mudar sua rotina. Inteligente e fácil de treinar.

**Grau de energia:** Bastante ativo, mas não é de ficar correndo de maneira incontrolável. Uma caminhada diária rápida ou brincadeira em quintal cercado proporcionará o exercício necessário para que não se torne destrutivo.

**Lar ideal:** Apartamento ou casa com muitas pessoas. Adora seguir seus tutores e, assim, não é adequado para aqueles que não passam muito tempo no lar. Boa escolha para crianças. Como possui forte instinto de caça, persegue outros animais.

### Origem



Bélgica

### Grooming



Médio

### Porte



Pequeno



Foto: @Sikaistaff Staffordshire bull terriers/ Cão: Oliver/ Propr.: Joanna Bowman

## Staffordshire Bull Terrier

**Função de origem:** Desenvolvido para ser um cão de combate com a mandíbula de um Bulldog e o espírito guerreiro de um terrier, era usado nas *bull baitings*, brigas entre cães e touros. Tem como ancestral o antigo Bulldog, que foi cruzado com diversos terriers.

**Qualidades:** De coragem indomável e tenacidade, é altamente inteligente e afetuoso. Extremamente forte para o seu tamanho. Muito bom com crianças, é chamado de cão-babá.

**Grau de energia:** Com energia muito alta, adora brincar de tudo que remeta à caça. Se destaca em esportes como o *agility*. Precisa de exercícios diários e de atividades que o estimulem mentalmente, sobretudo se viver em apartamento.

**Lar ideal:** Aceita bem pessoas estranhas, mas precisa ser socializado para conviver com outros pets, inclusive cães. Precisa de treinamento claro, consistente e positivo.

### Origem



Grã-Bretanha

### Grooming



Fácil

### Porte



Pequeno



Foto: Arquivo da criadora e propr. (Marta Simonyi, canil Da Pedra Filosofal)/Cão: Hexaedro da Pedra Filosofal (Jabba)

## Terrier Brasileiro

**Função de origem:** Teve origem em cães pequenos que vieram em embarcações da marinha espanhola ou europeias (usados para caçar ratos) e, ao atracar, se reproduziram com cães locais.

**Qualidades:** É afetuoso e apegado à sua família, além de inteligente, alerta e fácil de se adestrar. É muito brincalhão, logo, é ótimo com crianças. Serve também como cão de alarme, pois é desconfiado com estranhos e late se perceber algo diferente no território.

**Grau de energia:** Com uma energia muito alta, obstinado e incansável (não para até atingir o objetivo), é ideal para esportes como o *agility*. Exige exercícios regulares, como longas caminhadas.

**Lar ideal:** Convive muito bem com outros cães, mas pode perseguir animais menores da família por ter instinto de caça.

### Origem



Brasil

### Grooming



Fácil

### Porte



Médio



Foto: Arquivo do criador (canil Rancho A.R.)

## Veadeiro Pampeano

**Função de origem:** Desde o início do século XIX, é utilizado para o rastro de animais de pelo, tanto individualmente como em matilha.

**Qualidades:** Dócil, apegado e, em geral, obediente ao tutor. Permite a aproximação de pessoas desconhecidas sem demonstrar medo ou agressividade, ainda que seja um pouco desconfiado em relação a elas.

**Grau de energia:** Ativo, requer caminhadas diárias.

**Lar ideal:** Recomendado para pessoas ou família ativas, que morem em casas com terreno grande (por exemplo, com quintal). Mas hoje é comum mantê-lo até em apartamento. Convive facilmente com crianças. Não tem dificuldade em se relacionar com outros cachorros. Quanto a animais de diferentes espécies, o Veadeiro, em virtude de seu instinto caçador, os ataca, mas dá sinal antes.

### Origem



Brasil

### Grooming



Fácil

### Porte



Médio





# 4.

## *Cães para companhia e para correr e/ou fazer trilha com você*

Estes cães não são para os fracos!

Correr, fazer trilhas e praticar caminhadas em meio à natureza são atividades que podem muito bem ter uma companhia canina para deixar tudo mais divertido! Se você gosta deste tipo de atividade temos uma boa notícia! Nossa lista de raças de cães, que você confere a seguir, são ótimas opções de parceria esportiva. Agora, só resta saber qual destas raças vai tocar o seu coração primeiro...





Foto: zaliastaff.com/Canil: Zaliastaff/ Prop.: Zeta Jordan e Jordan Klenner

## American Staffordshire Terrier

**Função de origem:** Foi desenvolvido para combates entre cães e outros animais, e tem como descendentes os antigos Buldogues. Hoje é usado para companhia e defesa pessoal.

**Qualidades:** É um cão amoroso, sempre alegre, companheiro, devoto do dono e que pode viver bem dentro de casa. Sua aparência de cão tipo bull impõe respeito, e sua coragem e instinto de proteção permitem que ele atue como protetor e guarda-costas eficiente. Inteligente, aprende com facilidade.

**Grau de energia:** Precisa de, em média, 30 a 60 minutos de exercícios diários. Dotado de grande resistência física, costuma pular e correr muito.

**Lar ideal:** Precisa de um dono que goste muito de contato físico e de agradar o cão. É paciente e atencioso com crianças. Como o instinto de combate entre cães continua presente no Amstaff, não deve viver com outros cães do mesmo sexo.

### Origem



Estados Unidos

### Grooming



Fácil

### Porte



Médio



Foto: Canil Lane Rae Beagles/ Cão: AKC Ch Sightscent Cooler Than Me at Lane Rae/ Prop.: Alayne Rae Mullen

## Beagle

**Função de origem:** Acredita-se que foi desenvolvido a partir do grande Foxhound para caçar em matilha com os homens a pé, de preferência atrás de lebres.

**Qualidades:** Além de extremamente fofo, é um cão equilibrado, amável, alerta, leal, vigilante, divertido, corajoso, com grande vigor e determinação.

**Grau de energia:** Muito alta. Cheio de entusiasmo, está sempre pronto para qualquer atividade que o envolva. Precisam de pelo menos uma hora de exercícios por dia.

**Lar ideal:** Um cão de família, que adora crianças. Na convivência, é gentil com outros cães, visitas e pets da casa. Banhos mensais e escovação semanal bastam, pois soltam pouco pelo. Não deve ser deixado sozinho por muitas horas. É importante ficar atento ao peso do cão, pois é guloso.

### Origem



Grã-Bretanha

### Grooming



Fácil

### Porte



Pequeno



Foto: Arquivo da Katja Stoller/Cão: Odessa vom Vielbringerhof

## Bernese (Boiadeiro Bernês)

**Função de origem:** Utilizado há séculos por agricultores para pastorear o gado, puxar carroças e auxiliar nas fazendas.

**Qualidades:** Amigável, equilibrado e afetuoso. Muito protetor com seus entes queridos. Tem grande inteligência e, assim, facilidade para aprender.

**Grau de energia:** Precisa de atividade diária, de 60 a 90 minutos, como caminhadas, brincadeiras, corridas ao ar livre, treinos de truques e esportes como *frisbee*.

**Lar ideal:** Casa espaçosa, com jardim cercado, de preferência em regiões de clima temperado a frio, embora possa se aclimatar aos locais mais quentes desde que tenha sombra e água suficientes. Necessita estar perto de sua família (se ficar sozinho por longos períodos, pode sofrer de tédio ou ansiedade). Gosta de interagir com crianças e tende a cuidar delas. Sociável, costuma conviver pacificamente com outros cães e pets.

### Origem



Suíça

### Grooming



Fácil

### Porte



Grande



Foto: Arquivo de Mauro Nerviani/Cão: Leonida

## Braco Italiano

**Função de origem:** Vestígios arqueológicos indicam que já era usado por caçadores para rastrear presas desde a época do Império Romano do Ocidente (27 a.C. a 476 d.C.).

**Qualidades:** Muito afetuoso e apegado a seu tutor. Sociável, alegre e inteligente.

**Grau de energia:** Dinâmico, requer de 60 a 90 minutos de exercícios diários, que podem incluir caminhadas, corridas ao ar livre e sessões de brincadeiras.

**Lar ideal:** Adapta-se a diversos ambientes, tanto áreas rurais quanto urbanas. Paciente e tolerante com crianças, muitas vezes é capaz de suportar gestos desajeitados ou carícias excessivamente entusiasmadas da garotada. Geralmente convive harmoniosamente com outros cachorros. Para famílias com gatos, recomenda-se introdução gradual para permitir que ambos se habituem. Como é um caçador, pode perseguir roedores.

### Origem



Itália

### Grooming



Fácil

### Porte



Grande





Foto: Arquivo de Fonie de Vadder

## Cão de Santo Humberto (Bloodhound)

**Função de origem:** Foi desenvolvido ainda na época medieval (entre 476 e 1453 d.C) para rastrear presas de grande porte, como veados e javalis, por meio de seu faro excepcional.

**Qualidades:** Apegado ao dono. Equilibrado e paciente.

**Grau de energia:** Requer nível significativo de exercício – passeio diário de ao menos uma hora, combinado com atividades que estimulem o faro, como buscar objetos escondidos.

**Lar ideal:** Casas urbanas, onde possa circular livremente e ter interação regular com humanos, ou áreas rurais – esse cão requer espaço para correr e brincar. Com as crianças, costuma ser calmo. Relaciona-se bem com outros cachorros, especialmente os de porte e temperamento semelhantes. Convive pacificamente com gatos, especialmente se tiverem sido criados juntos. Mas, em virtude de seu alto instinto de caça, pode perseguir pássaros ou roedores.

### Origem



Bélgica

### Grooming



Fácil

### Porte



Grande



Arquivo do canil Pjegava Sanjaska (www.dalmatian-croatian.com.hr)

## Dálmata

**Função de origem:** Com suas manchas pretas sobre fundo branco, essa raça ganhou notoriedade como cão de carruagem e acompanhante de cavaleiros e bombeiros por ser muito ágil.

**Qualidades:** Afetuoso com os membros da família. Bom no alarme (não à toa costuma ser reservado com estranhos). Curioso, inteligente e um pouco independente.

**Grau de energia:** Muito ativo, requer pelo menos uma hora de exercício intenso por dia – caminhadas, corridas e/ou atividades interativas como *agility* ou brincadeiras com bola.

**Lar ideal:** Casa com jardim cercado, embora possa se adaptar à vida em apartamento. Seu comportamento em relação às crianças geralmente é positivo, mas convém supervisionar tais interações. Geralmente convive pacificamente com outros bichos (gatos, pássaros, coelhos ou outros cães), em especial se habituado desde pequeno às diferentes espécies de animais.

### Origem



Croácia

### Grooming



Fácil

### Porte



Médio

# Foxhound Americano

### Origem



Estados Unidos

### Grooming



Fácil

### Porte



Grande

**Função de origem:** Desde o século XVII era utilizado na caça, para rastrear raposas. Hoje também é usado como cão de companhia.

**Qualidades:** Carinhoso e dedicado a seus entes queridos, ainda que independente. Sociável e brincalhão. Pode criar um vínculo bastante forte com as crianças da casa, pois, além de apresentar comportamento protetor, tem muito pique e adora brincar com elas.

**Grau de energia:** Muito ativo e dinâmico, precisa de bastante exercício – pelo menos de uma a duas horas de atividade física por dia, como longas caminhadas, corridas e brincadeiras ao ar livre que usem o seu superfaro.

**Lar ideal:** Ambiente rural. Mas pode se adaptar a diversos outros tipos de moradias, desde que possa interagir com humanos e outros cachorros, o que é inclusive importante para o seu bem-estar físico e mental. Já em relação a animais menores e de fazenda, tende a persegui-los por seu instinto de caça desenvolvido, exigindo socialização para que os aceite.

**Revisão técnica:** Anderson Silva, canil Fox Rio.



Foto: arquivo do criador Anderson Silva/Cão: Carol/Canil Fox Rio/ Instagram: @canil\_fox\_rio





DEFUMADOS

# MASTIGÁVEIS NATURAIS

A linha de mastigáveis da Puretoy traz em sua essência o objetivo de combinar diversão, saúde e durabilidade para o momento pet. Tudo isso é possível por sua composição natural e resistente, que enquanto diverte, regula os níveis de estresse e ansiedade do seu amigão, auxiliando também na sua saúde bucal. E por isso, nós dizemos: **diversão é coisa séria!**



OLIVE TOY



CORDAS



NATURAIS



 @puretoymastigaveis  
 (11) 98772-3334  
 julio.sanches@uol.com.br



ACESSE O  
QR CODE  
E SAIBA MAIS:







## Golden Retriever

Origem



Grã-Bretanha

Grooming



Médio

Porte



Grande



Foto: Arthur Franco (TH-Protect)/ Cão: Backfields Winner Take's All (Bruce)/ Propr.: Sylvio Campo, canil Backfields/ Instagram: @canilbackfieldsgoldens

**Função de origem:** Foi desenvolvido pelo Lord Tweedmouth, das Terras Altas da Escócia, no século XIX, para que tivesse a capacidade de trazer as aves aquáticas abatidas por tiro intactas para o caçador, mesmo quando caíam nas águas geladas de pântanos e lagos, e para que fosse um cão calmo, amigável, robusto e fácil de treinar. E o resultado foi o Golden, um dos mais populares cães de companhia do mundo. Em 2023, foi a terceira raça mais registrada na CBKC.

**Qualidades:** Este cão conquista a todos imediatamente, pois, além de lindo e harmonioso na aparência, também é simpático, amoroso, extremamente dócil e alegre, sendo um companheiro muito agradável. Cumprimenta todos que estão ao seu redor, mesmo quem não conhece. Está sempre ávido para agradar o seu dono, por isso é fácil de ser treinado. É o típico cão da família, além de atuar como cão-guia e em terapias com pacientes humanos.

**Grau de energia:** Moderado. Passeios de 45 minutos por dia e sessões de brincadeiras com o dono são suficientes. Caso more em apartamento, deve passear duas vezes no dia.

Por sua paixão pela água, precisa ter atividades que lhe permitam entrar em contato com ela, como em trilhas, passeios na praia ou em piscinas apropriadas para cães. Também adora brincar de buscar objetos.

**Lar ideal:** Adapta-se bem a diferentes espaços, tanto casa como apartamento, e, na convivência, aceita muito bem todas as pessoas, outros cães e pets, como os gatos. Já quando há aves no lar, pela sua origem na caça, precisa de supervisão.

Não é recomendado que viva em locais com piso liso, para não prejudicar suas articulações e aprumos, especialmente antes que complete 1 ano de vida. Como é guloso, tem tendência a engordar, exigindo dieta equilibrada e sem petiscos fora de hora. Para mantê-lo asseado, banhos podem ser dados quando necessário, e a escovação pode ser semanal. O excesso de banho não é recomendado, pois aumenta a queda de pelos. Também pode ser realizado o *trimming* da pelagem a cada 6 meses (feito por profissional especializado), mas a tosa nunca deve ser feita nesta raça.

**Revisão técnica:** Sylvio Campos, do canil Backfields.



# BACKFIELDS

G O L D E N S

Excelência, Qualidade e Genética



Fotos: Arthur Franco | Art by TH-Project.com



AUTÊNTICAS LINHAGENS DE  
AMERICAN GOLDENS   
WHITE EUROPEAN   
BRITISH CREAM 

34 Anos Criando Golden Retrievers

WWW.BACKFIELDS.COM.BR

Sylvio Campos  
backfields@backfields.com.br  
☎ (21) 99908-8624  
📷 canilbackfieldsgoldens







Foto: @ The Kennel Club

## Husky Siberiano

**Função de origem:** Foi desenvolvido para puxar trenós em matilha, com cargas leves, por longas distâncias e em velocidade moderada. Muito antiga, existe há mais de 4 mil anos.

**Qualidades:** Além da beleza de um cão nórdico, é extremamente leal e dócil. É amigável e gentil, mas também atento e expansivo. Sua independência é facilmente confundida com teimosia, porém, é muito inteligente, aprendendo até a abrir portas. Não tem odor.

**Grau de energia:** Ativo e atlético, adora atividades ao ar livre. Está sempre disposto ao trabalho. Nunca deve passear sem guia.

**Lar ideal:** Adapta-se bem ao meio urbano se tiver atividades física e mental garantidas todos os dias. Gosta de cavar buracos, uiva todos os dias e não gosta de solidão. Não é desconfiado com estranhos ou agressivo com outros cães, mas pode perseguir outros animais menores. Ama crianças!

### Origem



Estados Unidos

### Grooming



Fácil

### Porte



Médio



Foto: Arquivo de Pam Fusco

## Malamute do Alaska

**Função de origem:** Povos indígenas, como os Mahlemuts, os usavam como cães de trenó que puxavam cargas, permitindo o transporte de mercadorias pesadas por longas distâncias em paisagens nevadas.

**Qualidades:** Sociável, equilibrado, brincalhão, independente e inteligente.

**Grau de energia:** Ativo, requer atividades físicas intensas de ao menos uma hora por dia, que podem incluir longas caminhadas ao ar livre, corridas ou cabo de força.

**Lar ideal:** Casa grande em regiões mais frias, mas pode se adaptar a outros tipos de moradias. Costuma ser amigável, afetuoso e protetor com as crianças da família. O Malamute vive geralmente de maneira harmoniosa com outros cães, em especial os de porte similar ou maior. O seu forte instinto de caça tende a torná-lo territorial com pequenos animais.

### Origem



Estados Unidos

### Grooming



Médio

### Porte



Grande



Foto: Arquivo do Hackberry Kennels

## Pointer Inglês

**Função de origem:** Foi desenvolvido por volta do século XVII para, graças ao faro apurado, localizar e apontar (sinalizar) pássaros para os caçadores da época.

**Qualidades:** Amigável, equilibrado, carinhoso e de inteligência aguçada.

**Grau de energia:** Muito ativo, tem grande necessidade de pelo menos uma hora de exercícios diários, como passeios, brincadeiras, atividades como correr ou localizar e trazer objetos.

**Lar ideal:** Casa com jardim cercado, mas, pode se adaptar bem até mesmo a um apartamento, desde que faça caminhadas diárias. Convive bem com os filhos dos donos, sendo paciente e tolerante com eles. Sociável, tem tendência a brincar com outros cães. É possível também que viva pacificamente com gatos, principalmente se crescerem juntos. Porém, por seu instinto de caça, costuma perseguir roedores e pássaros.

### Origem



Grã-Bretanha

### Grooming



Fácil

### Porte



Grande



Foto: Vicki Holloway/Cão: BIS BISS GCHS CH LouterCreek The Heart Of Rock & Roll/Criador e propr.: Angie Louter (canil LouterCreek Poodles)

## Poodle

**Função de origem:** Utilizado como cão de caça para trazer presas abatidas que caíam na água.

**Qualidades:** Afetuoso com a família. Forma fortes laços afetivos com seus tutores. Equilibrado e sociável com as visitas. Curioso e inteligente. Aprende rapidamente.

**Grau de energia:** Precisa de cerca de uma hora de exercício diário, o que pode incluir caminhadas, corridas ou brincadeiras interativas e que estimulam sua mente.

**Lar ideal:** Adapta-se bem tanto à casa com jardim como apartamento, mas prefere ambientes familiares. Amigável com as crianças graças à sua gentileza (até mesmo o Poodle Grande). Gosta de interações sociais e geralmente se relaciona de maneira harmoniosa com outros cachorros, gatos e demais pets (como roedores).

### Origem



França

### Grooming



Difícil

### Porte



Toy, Miniatura, Médio ou Grande





TOPCÃES 2024/2025 • Cães para companhia e para correr e/ou fazer trilha com você

## Pomsky

### Origem



Estados Unidos

### Grooming



Fácil

### Porte



Pequeno a médio

**Função de origem:** Desenvolvida a partir do cruzamento de Husky Siberiano e Spitz Alemão, não é reconhecida pela FCI. No Brasil, é reconhecida pela Cinobras e Sobraci. A primeira ninhada de Pomsky registrada no Brasil foi do canil Mont Ludovici, feita pela Cinobras em 2017. Por a raça ser nova, o padrão ainda não foi estabelecido. A primeira geração (F1) tem peso acima de 12 kg; a segunda (F2), de 8 a 12 kg; e a terceira (F3), de 4 a 8 kg.

**Qualidades:** Além da aparência exuberante que alia as belezas do Husky e do Spitz, este cão é dócil e afetuoso com sua família. Gosta de estar sempre por perto, mas sem colo. É uma raça muito inteligente e fácil de adestrar.

**Grau de energia:** Moderado. Passeios devem ser diários (de 30 minutos, em média). O Pomsky costuma se adequar à rotina do dono.

**Lar ideal:** Que tenha quintal ou que ofereça passeios todos os dias. Suporta bem os períodos de solidão. Dócil com crianças e pets.

**Revisão técnica:** Grazielle Monteiro Ludovici, do canil Mont Ludovici.



Foto: Gabriella Klautau Leite Costa/ Cão: Maya Mont Ludovici/ Criação e propr.: Grazielle Monteiro Ludovici  
Instagram: @pomskymontludovici



Bruce



Yuri e Ice



Luigi



## MONT LUDOVICI

**Pioneiros na criação de  
Pomsky no Brasil desde 2017**



Dafne

# Premier<sup>®</sup>

SUPER PREMIUM. DE VERDADE.

**Temos Hotelzinho** @hotelpetmontludovici

☎ 11 98925-2294 | 📷 @pomskymontludovici | Criadora Grazielle





Foto: Renata Souza/Cão: Diana da Serra da Canastra/Criador e propr. do cão: canil Serra da Canastra

## Rastreador Brasileiro

**Função de origem:** Foi desenvolvido na metade do século XX com o intuito de se gerar um cão de caça, de faro privilegiado, veloz e resistente às intempéries e ao terreno. Hoje em dia é usado como cão de busca por odor específico por muitos bombeiros militares de todo o Brasil.

**Qualidades:** Dócil e apegado ao seu tutor, bastante amoroso com a família. Tranquilo, equilibrado, autoconfiante, brincalhão e nada agressivo (ainda que seja reservado com estranhos).

**Grau de energia:** Vivaz, precisa de muita atividade física intensa ao ar livre. Requer passeios de pelo menos 40 minutos.

**Lar ideal:** Vive melhor em áreas com grandes espaços, como as rurais, não sendo recomendado para viver em apartamento. Bastante voltado a donos esportistas ou ativos. Sociável e pacífico com outros cães. Tem forte instinto para perseguir e capturar gatos e outros pets menores em fuga.

### Origem



Brasil

### Grooming



Fácil

### Porte



Grande



Foto: setters-anglais-pays-vassiviere.com/Cão: TR-GQ FONZI du Mas d Eyraud

## Setter Inglês

**Função de origem:** Era usado como um versátil cão de caça, muito hábil em encontrar pássaros. Foi desenvolvido no século XIV a partir do spaniel e do pointer. Vivia entre a nobreza.

**Qualidades:** De natureza intensamente amigável e de bom caráter, é um ótimo pet para a família. É considerado o setter mais tranquilo e carente (comparado com o Setter Gordon, o Vermelho e o Vermelho e Branco). Na aparência, é um cão elegante e cheio de charme. Sua cor de pelagem salpicada (chamada de belton) é única na cinofilia.

**Grau de energia:** Pela alta energia da raça, precisa se exercitar diariamente.

**Lar ideal:** Pode ser desconfiado com estranhos, mas não serve para a guarda, pois é muito amigável. Não deve ficar sozinho em um quintal, pois gosta e precisa de interação diária com a família. Convive bem com outros cães.

### Origem



Grã-Bretanha

### Grooming



Médio

### Porte



Médio



Foto: Arquivo de Billie Thompson/Cão: BIF BIM Sagenhaft N'Storytime Epic Curtain Call NSD NRD BM V (Bravo), grande campeão americano

## Weimaraner

**Função de origem:** Desenvolvido, no século XVIII, para rastrear e recuperar caça tanto em terra como na água.

**Qualidades:** Alegre, equilibrado, sociável, afetuoso, curioso e inteligente. Muitas vezes, protege seus tutores (não à toa se mostra desconfiado com pessoas desconhecidas).

**Grau de energia:** Ativo e vivaz – requer pelo menos uma hora de atividades ao ar livre, como caminhadas, corridas ou esportes caninos, como *agility* e *frisbee*. Adora também desafios mentais, a exemplo de jogo de quebra-cabeça para cães.

**Lar ideal:** Casa com jardim cercado. Prefere ambiente no qual se sinta membro de pleno direito da família. Gentil e bastante paciente com crianças, o que o permite tolerar as brincadeiras e a excitação da garotada sem agressão. Pode conviver bem com outros cães. Já em relação a pets pequenos, recomenda-se supervisão constante, pois tem grande instinto de caça.

### Origem



Alemanha

### Grooming



Fácil

### Porte



Grande



Foto: American Kennel Club/Cão: Platinum Grand Champion Pinnacle Tennessee Whiskey/ Criação e propr.: Justin Smithey, do Sugar Valley

## Whippet

**Função de origem:** Era um cão popular em corridas que aconteciam em áreas de mineração no norte da Inglaterra, esporte que ficou conhecido como corrida do pano, pois os cães corriam ao encontro de seus donos, que ficavam abanando um pano do outro lado da pista.

**Qualidades:** Um companheiro ideal. Altamente adaptável a ambientes domésticos ou esportivos. Gentil e afetuoso, com disposição equilibrada. Mesmo que seja ótimo corredor, em casa é um companheiro calmo e afetuoso.

**Grau de energia:** Para os cães que vivem em quintais pequenos ou apartamentos, duas caminhadas diárias de 20 a 40 minutos são recomendadas para gastar sua alta energia.

**Lar ideal:** Ama passar aconchegantes horas no sofá ao lado de seu dono. Quando solto, para correr, deve estar em terreno seguro e cercado, para evitar fugas.

### Origem



Grã-Bretanha

### Grooming



Fácil

### Porte



Médio





TOPCÃES 2024/2025 • Cães para companhia e para correr e/ou fazer trilha com você

## Samoieda

Origem



Rússia

Grooming



Médio

Porte



Médio

**Função de origem:** Foi desenvolvido pelo povo Samoieda, do oeste da Sibéria, para pastorear renas, puxar trenós e auxiliar na caça.

**Qualidades:** Devotado e afetuoso com os donos e demais pessoas da família. Sociável, brincalhão e alegre. Muito inteligente.

**Grau de energia:** Por mais que seja ativo, requer atividade física moderada para não prejudicar seus aprumos e articulações. Também precisa de estímulo mental para evitar ansiedade e estresse.

**Lar ideal:** Casa com quintal ou jardim, mas se adapta em apartamentos. Não deve passar a maior parte do dia em ambientes de piso liso. Requer atenção no manejo alimentar para não se tornar obeso. Prefere climas mais frescos ou frios. É amigável com as visitas, e paciente, gentil e tolerante com crianças. Se relaciona bem com cães e gatos. Porém, seu instinto de caça pode fazê-lo perseguir animais menores se não for socializado com eles.

**Revisão técnica:** Rita Coelho, canil Samoiedas Bien-Aimés.



Foto, criação e propr.: Rita Coelho/ Cães: Maya Coelho e Aimê Coelho/ Instagram: @samoiedas\_bienaimés



*Samoiedas  
bien-aimés*

**Redes Sociais**

@samoiedas\_bienaimés

@samoiedasbien-aimés

@samoiedas\_bienaimés

*Onde o amor pelos cães e excelência genética se encontram.*

**Contato de Marketing | ☎(45) 9 9126-8946**

**✉ E-mail: samoiedasbienaimés@gmail.com**







## Vizsla (Braco Húngaro)

Origem



Hungria

Grooming

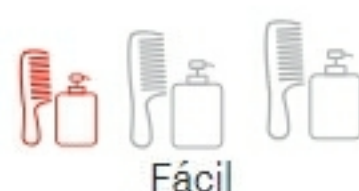

Fácil

Porte



Médio



Foto: Edmilson Reis/ Cão: Bertha Vizsla Carioca/ Propri. e criação: Bruno Soares, canil Vizsla Carioca/ Instagram: @vizsla\_carioca

**Função de origem:** É um cão de aponte, que era utilizado na caça de animais menores como perdizes, faisões, patos, e grandes, como lobos, ursos, veados e porcos-do-mato, sendo capaz de passar horas no campo trabalhando. Suas funções eram achar, apontar ou buscar pequenas caças, bem como seguir a trilha de grandes caças feridas.

Muito antigo, os ancestrais da raça chegaram à Bacia de Cárpatos com as tribos nômades húngaras. Através dos séculos, o Vizsla era conhecido como "presente dos reis", e a criação era restrita à nobreza do Grande Reino Húngaro. A raça moderna, como conhecemos hoje, começou a ser desenvolvida em 1920 e foi reconhecida pela FCI em 1936.

**Qualidades:** Além da bela pelagem densa, curta e dourada, com tonalidades variando da cor do trigo até a cor de ferrugem, sua extrema versatilidade é um grande destaque. Ele tem habilidades de outras raças combinadas, como o faro apurado do Bloodhound e a delicadeza na função de retriever do Golden. Além disso, é corajoso, ágil e extremamente rápido. É amoroso ao extremo e adora ter contato físico.

**Grau de energia:** Muito ativo, precisa que seja exercitado todos os dias por pelo menos 60 minutos.

**Lar ideal:** É um cão agradável de se ter por perto, equilibrado, obediente, de fácil treinamento e extremamente adaptável a novas situações ou condições, podendo viver muito bem no campo ou na cidade. Vive bem até em apartamento, pois é pouco destrutivo, silencioso e, quando educado corretamente, só faz suas necessidades no local permitido.

Conhecido como cão-velcro, exige dono que esteja presente e que interaja com ele diariamente, não sendo um cão que lida bem com muitas horas de solidão.

Na convivência, é amigável até com pessoas que não conhece, mas exige atenção caso haja outros pets em casa (que não sejam cães), pelo forte instinto de caça que ele tem.

Para manter sua higiene, não precisa ser escovado, pois não tem odor. Aparar as unhas a cada três ou quatro semanas é recomendado, bem como limpeza das orelhas após um passeio na praia ou mergulho na piscina.

**Revisão técnica:** Bruno Soares, do canil Vizsla Carioca.





CANIL VIZSLA CARIOCA  
21 99617-6651 - [bruno@vizslacarioca.com.br](mailto:bruno@vizslacarioca.com.br)  
[www.vizslacarioca.com.br](http://www.vizslacarioca.com.br)

  
**ROYAL CANIN®**

  
**VIZSLA CARIOCA**  
CRIACÃO ESPECIALIZADA EM RAÇA HUNGÁRIA



# 5.

## *Cão de companhia, guarda de residência e/ou defesa pessoal*

Aqui, o sistema é bruto!

Nossa seleção de raças poderosas está um arraso! Elas fazem guarda de território, muitas delas servem até para defesa pessoal do dono e são, ao mesmo tempo, pets de companhia para a sua família, podendo, inclusive, participar de muitos esportes caninos e corridas com seus donos ativos. Se você mora em casas maiores e precisa de um cão que seja funcional, além de amigo, as raças a seguir são para você!







Foto: iStock/@AlynJ/Foto meramente ilustrativa

## Akita

**Função de origem:** Seus ancestrais eram cães de tamanho médio, mantidos nas Aldeias Matagi (Aldeias Caçadoras) e eram conhecidos como Matagi-Inu (cão caçador), pois caçavam diversos animais, desde antílopes até javalis e ursos. Hoje, é símbolo de proteção, felicidade, saúde e longevidade no Japão.

**Qualidades:** É um companheiro leal e fiel ao dono, a quem gosta de seguir pela casa. Também age como cão de guarda, pois não late em vão. Sua beleza tipicamente oriental é outro destaque. Tem sempre um dono como seu favorito, mas é afetuoso com os demais membros da família.

**Grau de energia:** Moderado. Não precisa de muitos exercícios diários. Passeios de 30 minutos por dia são suficientes.

**Lar ideal:** Não costumam ter boa convivência com cães do mesmo sexo. Precisa viver em casa bem cercada e segura, pelo seu alto instinto de caça.

### Origem



Japão

### Grooming



Fácil

### Porte



Grande



Foto: Anita Freiler-Palmer/Cão: GCH Regalia's Fortunate Hope CGC (Hope)/Criadora: Carol Laubscher/Prop.: Richard Moors e Dorothy Carrol-Moors

## Akita Americano

**Função de origem:** Utilizado para rastrear caça, como ursos e veados, e na proteção das casas. A FCI separou o Akita Inu do Akita Americano em 2000.

**Qualidades:** Muito apegado à família e de grande fidelidade e lealdade ao seu tutor, ao qual é dedicado e protetor.

**Grau de energia:** Recomenda-se caminhada diária de pelo menos uma hora e atividades variadas, como corrida e brincadeiras de buscar objetos.

**Lar ideal:** Casa espaçosa em que ele possa se movimentar livremente (para viver em apartamento, precisa ter acesso regular ao ar livre). Excelente companheiro para as crianças, desde que elas sejam ensinadas a interagir respeitosamente com ele. Como tem forte instinto de caça, a convivência com animais menores não é das mais fáceis. Costuma tentar dominar outros cães, em especial os do mesmo sexo, o que pode gerar brigas.

### Origem



Japão (desenv.  
Estados Unidos)

### Grooming



Fácil

### Porte



Grande



Foto: Arquivo do canil vom Brömchen (www.villa-elsa.de)

## Boxer

**Função de origem:** Usado para rastrear animais de grande porte, principalmente javalis, e como guardião e mensageiro.

**Qualidades:** Muito carinhoso e protetor com seus tutores. Inteligente, brincalhão e curioso.

**Grau de energia:** Dinâmico, precisa de muito exercício – de 60 a 90 minutos todos os dias, como caminhada, sessões de corrida e brincadeiras interativas que envolvam busca de objetos ou que o estimulem mentalmente.

**Lar ideal:** Casa de família ativa e de bom espaço (com jardim). Gosta da companhia humana e de estar rodeado por seus entes queridos (pode ter ansiedade e comportamento destrutivo se ficar sozinho por longos períodos). Tende a ser reservado com estranhos. Amigável com crianças. Interage de maneira positiva com outros cães, se for socializado desde cedo. Com outros animais, seu instinto de caça pode levá-lo a persegui-los.

### Origem



Alemanha

### Grooming



Fácil

### Porte



Grande



Foto: Arquivo do propr. (Thomas Becht)/Cão: Prince von Nemesis

## Dobermann

**Função de origem:** Logo após o seu desenvolvimento (pelo coletor de impostos Karl Friedrich Louis Dobermann), prestou serviços exemplares como guardião, cão de polícia e militar.

**Qualidades:** Corajoso, de natureza confiável e instinto natural de proteção. Incrivelmente inteligente, pode aprender os comandos de seu tutor com apenas duas ou três repetições. Afetuoso e leal com pessoas que ama e conhece bem.

**Grau de energia:** Precisa de muita atividade, como longas caminhadas diárias com seu tutor.

**Lar ideal:** Deve contar com área cercada onde possa correr. Ótimo com as crianças da família. Precisa de certa quantidade de interação humana, desde cedo, para ser feliz – ele não gosta de ser deixado sozinho em casa durante o dia. Perseguir roedores, aves ou répteis faz parte de seu instinto de caça, mas pode se dar bem com outros cães e gatos desde que seja socializado.

### Origem



Alemanha

### Grooming



Fácil

### Porte



Grande





## Cane Corso Italiano

Origem



Itália

Grooming

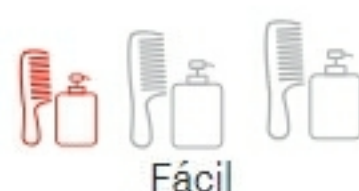

Fácil

Porte



Grande



Foto: Edmilson Reis/ Cão: Bernad Dei Romão D'Italia / Criação e propr.: Robinson Romão, do canil Romão D'Italia/ Instagram: @canilromaoditalia

**Função de origem:** Surgiu a partir dos grandes cães de combate vistos em esculturas assírias dos anos 600 a.C. Seus ancestrais eram usados pelos romanos para a proteção de propriedades e treinados pelo exército para atacar inimigos durante as batalhas. Hoje, este molosso é usado como guarda, companhia e no trabalho.

**Qualidades:** É uma raça que encanta, principalmente, pela versatilidade: é dócil com a família, mas ao mesmo tempo um cão de guarda e proteção equilibrado, reagindo somente quando uma verdadeira ameaça está presente. Assim, não é um cão barulhento nem hiperativo. Mas está sempre ligado, interessado em detectar pessoas que lhe pareçam ameaçadoramente próximas da propriedade.

**Grau de energia:** Este cão adora se exercitar e necessita de atividades físicas para trabalhar suas articulações e musculatura. Considerada de média para alta, sua energia pode ser gasta com três passeios ao dia de 20 minutos cada. Quando o assunto é brincar, vale tudo! Bolinha, frisbee ou cabo de força, o Cane Corso adora! Além de outras atividades como corridas em geral, natação, esportes e trilhas.

É importante evitar exercícios muito intensos em dias de extremo calor e ter atenção com a torção gástrica, problema comum em cães de porte grande e gigante.

**Lar ideal:** Gosta de interagir e ter a companhia da família diariamente, mesmo que tenha seus momentos de solidão quando os tutores saem para trabalhar. Então, não é uma raça para ficar esquecida no quintal e nem presa dentro de casa o dia todo. Ele precisa ser apresentado aos membros da família e sociabilizado com pessoas do círculo familiar desde filhote. Aliás, apesar de ser um cão de guarda, pode conviver com outros pets, principalmente quando a sociabilização é feita com o cão ainda filhote. Mesmo sendo um cão rústico, ele precisa de atenção e cuidados. O ideal é que viva em local com muito espaço, com lagos ou piscinas para se exercitar e se refrescar. Porém, com a verticalização das grandes metrópoles, exemplares dessa raça têm sido criados em apartamento. Para que isso seja possível, a frequência de passeios deve ser entre quatro e seis por dia, de 15 a 30 minutos cada. Para não comprometer seu crescimento, não deve viver em ambientes com pisos lisos e escorregadios.

**Revisão técnica:** Robinson Romão, do canil Romão D'Itália.



CRIANDO SONHOS & ENTREGANDO ENCANTOS  
MELHOR CRIADOR DA RAÇA DESDE 2015

Fotos: Edmilson Reis - Arte: Mura Duarte



BERNARD  
DEI ROMÃO D'ITÁLIA



**ROMÃO**  
D'ITÁLIA  
CANE CORSO ITALIANO

11 94440-0777 

[WWW.ROMAODITALIA.COM](http://WWW.ROMAODITALIA.COM)

ATESTAMOS E APROVAMOS OS ALIMENTOS

**SNOW DOG**  
*Flores*

OFERTE BEM-ESTAR COMPLETO PARA SEU CÃO  
COM OS PODEROSOS BENEFÍCIOS DAS FLORES.





Foto: Arquivo do criador (Pedro Dantas, canil Tasgard)/Cão: fêmea Dálit de Tasgard

## Dogue Brasileiro

**Função de origem:** Começou a ser desenvolvido em 1978 para ser um cão de guarda extremamente eficiente e com caráter equilibrado.

**Qualidades:** Obediente, dócil e afetuoso com a família, extremamente ligado aos membros dela. Equilibrado, destemido, atento, observador e com forte instinto de proteção (é bastante reservado com pessoas desconhecidas e estará pronto para atacar se provocado).

**Grau de energia:** Ativo, requer muitos exercícios físicos, como caminhadas diárias.

**Lar ideal:** Não se adapta muito bem a espaços pequenos e apartamentos, ainda que se ajuste bem a ambientes urbanos. Seu tutor deve ter experiência com cachorros e precisa dedicar tempo para ele e proporcionar boa interação com a família. É carinhoso e paciente com as crianças da casa.

### Origem



Brasil

### Grooming



Fácil

### Porte



Médio



Foto: iStock/@ GlobalP/ Foto meramente ilustrativa

## Dogue Alemão

**Função de origem:** Estes cães foram desenvolvidos para proteger propriedades rurais. No século XVIII, o Dogue Alemão já era um guardião de prestígio, até mesmo de carruagens.

**Qualidades:** Chamado de Apolo dos cães, pela sua beleza. Com seus donos, é um cão amável, carinhoso, afeiçoado e devoto. Na guarda, é equilibrado, possuindo capacidade de discernimento e imparcialidade de julgamento.

**Grau de energia:** Tem uma energia moderada, exigindo de duas a três caminhadas curtas por dia. A raça pode ser uma boa companhia para esportes, mas não antes dos 2 anos de idade, para não causar danos em suas articulações.

**Lar ideal:** Ter um cão com o porte, tamanho e peso de um Dogue Alemão não é para qualquer um. Esta raça precisa viver em local espaçoso, sem pisos escorregadios ou lisos. A alimentação dele é muito mais cara do que a de um cão pequeno.

### Origem



Alemanha

### Grooming



Fácil

### Porte



Gigante



Foto: Arquivo de Hernan Bolettieri

## Dogue de Bordeaux

**Função de origem:** Usado há vários séculos para a proteção de bens e pessoas.

**Qualidades:** Carinhoso e devotado com a família, à qual demonstra grande zelo, apego e afetuosidade.

**Grau de energia:** Calmo, é recomendado proporcionar caminhadas diárias moderadas, de 30 a 60 minutos, e atividades como treino de obediência e *frisbee*, mas é importante não exagerar (a raça é sensível ao calor e a esforços intensos).

**Lar ideal:** Casa com jardim cercado. Gosta da companhia da família e necessita de interações regulares. Como pode se mostrar teimoso, o tutor deve saber ser firme. Geralmente não é agressivo com as visitas. Paciente e vigilante com as crianças (porém seu tamanho e força podem causar acidentes não intencionais em brincadeiras e, assim, é importante supervisionar tais interações). Costuma ser territorial com outros cães.

### Origem



França

### Grooming



Fácil

### Porte



Grande



Foto: R. Dearden /Cão: Fragilis Fahrenheit, campeão do Reino Unido/ Criadora: Colin R. Hill

## Mastiff Inglês

**Função de origem:** Seu ancestral foi desenvolvido como um temível guardião, utilizado como cão de guerra em batalhas e até para lutar contra leões e gladiadores.

**Qualidades:** Dócil, gentil, paciente e amigável com seus tutores, aos quais adora agradar, especialmente se for educado desde filhote a atender comandos verbais.

**Grau de energia:** Necessita de uma quantidade bem menor de exercícios em comparação a outras raças. Exige caminhadas diárias e curtas sessões de brincadeiras sem guia.

**Lar ideal:** Casa grande, que pode ser em área urbana e contar com vários cachorros, desde que seu tutor o socialize desde filhote. Adora brincar e interagir com crianças que o tratem de maneira respeitosa, mas, pelo seu porte colossal, pode acidentalmente derrubá-las. Não tem alto instinto de caça: gatos e outros animais pequenos não devem atrair sua atenção.

### Origem



Grã-Bretanha

### Grooming



Fácil

### Porte



Gigante





Foto: iStock/@AlynJ/Foto meramente ilustrativa

## Mastiff Tibetano

**Função de origem:** Há 4 mil anos, era usado para o trabalho e proteção do rebanho por pastores nômades do Himalaia e como cão de guarda nos mosteiros do Tibete.

**Qualidades:** Vigilante, não gosta de estranhos, protetor, imponente, massivo, poderoso e intimidador. Tais características fazem da raça um cão de guarda supremo. Porém, este gigante de pelagem densa e vasta é um cão maduro e calmo dentro de casa, amavelmente devotado e leal ao seu dono e à família.

**Grau de energia:** Não é um cão de alta energia, exigindo exercícios moderados. Prefere realizar tarefas relacionadas ao trabalho, como patrulhar seu território, em vez de brincadeiras.

**Lar ideal:** Esta raça não é apropriada para qualquer um, pois exige muitos cuidados peculiares em sua criação e manejo. Seu dono deve ter experiência com cães de grande porte e oferecer uma casa com bastante espaço e uma rotina bem estabelecida.

### Origem



Tibete

### Grooming



Difícil

### Porte



Gigante



Foto: @American Kennel Club

## Mastino Napoletano

**Função de origem:** Com uma história milenar de atuação na guarda, é um cão de guarda por essência. Seus ancestrais digladiavam no Coliseu de Roma contra grandes animais.

**Qualidades:** A devoção ao dono e à família é algo especial na raça. Ele ama estar com seu dono, é muito amável com ele, impondo segurança, lealdade e uma docilidade incrível com a família. Ele impressiona pelo seu tamanho e volume e impõe respeito apenas com o olhar.

**Grau de energia:** Moderado. Precisa de caminhadas diárias. Também gasta sua energia patrulhando o território.

**Lar ideal:** Não é para qualquer tipo de dono e precisa viver em local espaçoso. Come bastante (geralmente 1 kg de ração por dia) e exige atenção para não ganhar peso extra (especialmente filhotes). Na fase de crescimento, é necessário também um maior cuidado com pisos escorregadios.

### Origem



Itália

### Grooming



Fácil

### Porte



Grande



Foto: ioeba.net

## Olde English Bulldogge

**Função de origem:** Ele ressurgiu a partir de retrocruzamentos que envolvem o Bulldog Americano. O moderno OEB é uma reconstrução do Old Bulldog original dos séculos XVII e XVIII, que era usado em lutas entre cães e touros na Inglaterra. Porém, hoje, seu temperamento é menos agressivo e sua função é de companhia.

**Qualidades:** Cria laços fortes com seu dono, com quem é bastante afetuoso. É ótimo com crianças. Executa bem a função de guarda, sendo alerta, corajoso, equilibrado e protetor da família.

**Grau de energia:** Embora sejam atléticos, exigem atividades moderadas e cuidado nos dias quentes e no frio extremo.

**Lar ideal:** Realizar treinamento em obediência é recomendado. Como se esforçam para satisfazer seu dono, são muito adestráveis. Costuma ser territorialistas com cães do mesmo sexo.

### Origem



Estados Unidos

### Grooming



Fácil

### Porte



Médio



Foto: iStock/@Bigandt\_Phography/Foto meramente ilustrativa

## Pastor Alemão

**Função de origem:** Versátil, sendo usado para companhia, pastoreio, guarda e cão de serviço. Foi criado pelo capitão da cavalaria do exército alemão Max von Stephanitz para ser um cão de trabalho propenso a grandes realizações.

**Qualidades:** Muito dócil e ligado à sua família, coloca sua vida em risco para proteger. Equilibrado, inteligente, corajoso, atento e autoconfiante. Quer sempre agradar o seu dono, característica importante para obter sucesso no trabalho.

**Grau de energia:** Possui energia alta, precisando de atividades físicas diárias, como longas caminhadas, ensino de comandos e jogos. Precisa de atividade para se manter equilibrado.

**Lar ideal:** Precisa de local espaçoso e não deve ser criado em piso liso ou escorregadio. Não é amigável com pessoas desconhecidas desacompanhadas de seus donos e com outros cães e pets, exige socialização para que tenha boa convivência.

### Origem



Alemanha

### Grooming



Fácil

### Porte



Grande





Foto: iStock/@Eudypula/ Foto meramente ilustrativa

## Pastor Belga Malinois

**Função de origem:** Cão multitarefas, sendo usado para companhia, pastoreio, guarda, trabalho e esportes. Surgiu em 1800 quando um grupo de cinófilos decidiu buscar uma homogeneidade nos cães condutores de rebanho belgas. É uma das quatro variedades destes pastores, que se diferenciam pela pelagem.

**Qualidades:** Prestativo e inteligente, transborda energia e vitalidade. Também é rústico, forte, resistente e dotado de incrível agilidade. Adora agradar o dono.

**Grau de energia:** Muito alto. Está sempre de prontidão e em busca de ação. Passeios diários não são suficientes, precisam de atividades mentais e de interação.

**Lar ideal:** Precisa de casa com quintal. Não é para pessoas sedentárias nem iniciantes, pois, quanto mais capacidade física e mental um Malinois possui, mais experiência do dono exigirá. Gosta de estar sempre próximo do seu tutor e da família.

### Origem



Bélgica

### Grooming



Fácil

### Porte



Grande



Foto: Arquivo do criador (Jonathan Rodriguez)/Cão: Gara de Urbajona

## Presa Canário

**Função de origem:** Nos séculos XV e XVI, era utilizado para caçar javalis e capturar o gado que se desvencilhava do rebanho, além de proteger as fazendas dos ladrões e predadores.

**Qualidades:** Muito confiante e inteligente. Uma vez que a liderança do tutor é estabelecida, o filhote da raça se tornará um companheiro bem-educado.

**Grau de energia:** Tem nível de atividade moderada. As opções de exercício incluem caminhadas todos os dias, natação e brincadeiras diárias no quintal com os integrantes da casa, como perseguir e trazer bola rolada pelo chão.

**Lar ideal:** Não é para apartamento ou casa pequena. O indicado é que viva em ambientes com quintal de bom espaço. Pode se relacionar com crianças, desde que seja habituado desde filhote. A natural e forte dominância, ainda maior com outros cães, o torna contraindicado para proprietários iniciantes.

### Origem

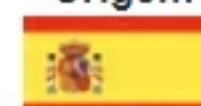

Espanha

### Grooming



Fácil

### Porte



Grande



Foto: Arquivo de Sonja Nilsson (Roseridge Kennel, [www.roseridge.se](http://www.roseridge.se))

## Rhodesian Ridgeback

**Função de origem:** Utilizado por tribos do Zimbábue para a caça de grandes presas. A peculiar crista de pelos que cresce em sentido contrário ao longo do dorso e o caráter leal atraíram a atenção das pessoas e hoje ele atua como companheiro.

**Qualidades:** Afetuoso com a família. Desenvolve fortes laços afetivos com seus tutores, aos quais é protetor. Equilibrado, alerta e inteligente (aprende rapidamente).

**Grau de energia:** Muito ativo, requer ao menos uma hora de atividade física diária, como caminhadas, corridas e brincadeiras como as de busca de objeto e as que exigem inteligência, a exemplo de quebra-cabeças para cães.

**Lar ideal:** Família ativa e de residência com vasta área externa. Tende a ser reservado com as visitas. Normalmente a convivência com crianças é harmoniosa. Costuma ser amigável com outros cachorros, mas não com animais menores.

### Origem



África do Sul

### Grooming



Fácil

### Porte



Grande



Foto: iStock/@Volha Maksimava/ Foto meramente ilustrativa

## Rottweiler

**Função de origem:** Remonta à época dos romanos, quando foi criado como um cão de guarda e boiadeiro.

**Qualidades:** Amigável e pacífico, adora crianças e é fácil de conduzir. Equilibrado, não ataca sem motivo e, se está acompanhado do dono. É amoroso e muito apegado à família. Na guarda, se destaca pelo poder de intimidação, além da atenção e firmeza com que atua nessa função. É autoconfiante, corajoso e com temperamento firme.

**Grau de energia:** Moderado. Exige passeios, sessões de brincadeiras e atividades diárias de mais de uma hora.

**Lar ideal:** Precisa viver em área relativamente grande ou ter passeios com exercícios diários. Como todo cão de guarda, recomenda-se treinamento para que o dono tenha voz de comando e autoridade sobre ele. Não é recomendado criar a raça em piso liso ou deixar que fique obeso.

### Origem



Alemanha

### Grooming



Fácil

### Porte



Grande





Foto: iStock/@marcellinopozo/ Foto meramente ilustrativa

## Shar Pei

**Função de origem:** Por muitos anos, foi usada por fazendeiros chineses para diferentes funções, como guarda, proteção, caça, pastoreio e até para brigas entre cães.

**Qualidades:** Tem alto grau de companheirismo. Não late sem motivo e é muito limpo. Calmo, independente, leal, valente e afetuoso com a família. É capaz de dar a vida pelos donos, pois possui instinto natural para defesa do dono e da casa. Estranhos desacompanhados do dono não entram na casa ilesos, pois ele pode atacar. Tem aparência enrugadinha, focinho de hipopótamo, olhar marcante e língua preta-azulada.

**Grau de energia:** Moderado. Passeios curtos, de 15 minutos de caminhada de manhã e à noite, já são suficientes.

**Lar ideal:** Não suporta muitas horas de solidão, mas também não é um cão que gosta muito de colo e apertos. Estará sempre feliz ao lado do dono, mesmo que viva em apartamento.

### Origem



China

### Grooming



Médio

### Porte



Médio



Foto e propr.: Oscar Plentz/ Cão: Beti da Boa Barba/Canil Boa Barba/ Instagram: @canil\_boabarba

## Schnauzer Gigante

**Função de origem:** Era usado para conduzir boiadas na região Sul da Alemanha, mas hoje também é usado na guarda, companhia e para esportes. Ele foi desenvolvido a partir de cruzas entre o Schnauzer Médio e o Dogue Alemão.

**Qualidades:** É o mais assertivo, ousado e protetor de todos os tamanhos de Schnauzer. Altamente afetuoso com seu dono, permanece brincalhão até a idade adulta. Seus sentidos bem desenvolvidos, lealdade, inteligência e grande aptidão para treinos fazem dele um cão fácil de ser adestrado.

**Grau de energia:** Alto. Um ou dois passeios longos por dia bastam, além de brincadeiras com seu dono.

**Lar ideal:** É parceiro de donos mais ativos. Também precisa de dono firme e de espaço para que ele possa correr. Não é de fácil convivência com outros cães, principalmente do mesmo sexo.

**Revisão técnica:** Oscar Plentz, canil Boa Barba.

### Origem



Alemanha

### Grooming



Médio

### Porte



Grande

10 de abril de 2025, no Congresso Vet em Foco em Campinas-SP - reserve já sua vaga!

C O N G R E S S O

## GASTRO em foco

Gastroenterologia Veterinária

Uma imersão no mundo da Gastroenterologia Veterinária! O Gastro em Foco é um congresso veterinário ideal para profissionais que desejam se atualizar sobre as últimas tendências e inovações no diagnóstico, tratamento e manejo de doenças gastrointestinais em animais.



Maria Carolina Pappalardo



Sofia Borin Crivellenti



Daniela Garcia



Giovanna Callari



Felipe Romano



Ana Rita

Patrocínio:





# 6.

## *Cães ideais para companhia e guarda de fazendas e sítios*

Cães que amam uma roça e  
um território para proteger

Cães são usados para proteger e patrulhar grandes propriedades há séculos e, algumas raças, precisam desempenhar esta função para se sentirem realizadas. Os cães que listaremos a seguir preferem o ambiente rural, não que estejam impedidos em morar no meio urbano, mas locais com espaço e contato com a natureza precisam estar na rotina deles. Veja se alguma destas raças se encaixaria na sua família multiespécie!





Foto: The Kennel Club/ Cães: Warrigal Blue Jamberoo e Rosy Red Ruby/ The Cooley's T Bone & Fio

## Australian Cattle Dog

**Função de origem:** Desenvolvido para agrupar e conduzir rebanhos,

tendo como principal requisito ser um cão forte e mordedor, com grande energia e capaz de ir reunindo e movendo o gado.

**Qualidades:** Sempre alerta, é extremamente inteligente, atento, corajoso e fiel, com uma implícita devoção ao dever, o que o torna um cão de trabalho ideal. Com estranhos, possui desconfiança natural.

**Grau de energia:** Muito alto. Precisa de atividades mentais e físicas diárias para ser equilibrado.

**Lar ideal:** Também chamado de Blue ou Hed Heeler, este cão é a companhia ideal para a guarda do fazendeiro, do rebanho e da propriedade. Quando criado na cidade, é parceiro para diferentes esportes e atividades. Gosta de ter convivência próxima e seguir o dono por todo lado.

### Origem



Austrália

### Grooming



Fácil

### Porte



Médio



Foto: Arquivo do canil Moura Stock Dogs

## Bulldogue Campeiro

**Função de origem:** No século XIX era utilizado no sul do País como companheiro que capturava o gado selvagem fugitivo e na proteção da propriedade.

**Qualidades:** Afetuoso com a família. Perseverante e corajoso. Exerce a função de guardião sem latir muito.

**Grau de energia:** Precisa de caminhadas de uma a duas vezes por dia, por cerca de 40 minutos, e corridas com o tutor.

**Lar ideal:** Adapta-se facilmente a qualquer ambiente (tanto no campo como na cidade, inclusive em apartamento, desde que seja levado a se exercitar diariamente ao ar livre). Adora ser convidado para uma farra com crianças, as quais se mostra dócil e tolerante, mas, como é pesado, se recomenda supervisão. Com visitas só age de maneira hostil em situações suspeitas. Não costuma conviver com outro cachorro macho pacificamente. Dificilmente aceita gatos e outros pets menores.

### Origem



Brasil

### Grooming



Fácil

### Porte



Médio



Foto: Arquivo do criador (Ivanor Oliviecki, canil Boca Brava)/Cão: Boca Brava Xirú/Propr.: Emeli Rosset

## Bulldogue Serrano

**Função de origem:** Há séculos auxilia peões a tocar e lidar com o gado no sul do País.

**Qualidades:** Dócil com as pessoas da casa. Guardiã corajoso e equilibrado (não demonstra agressividade gratuita a pessoas, mas tampouco hesita em atacar ao receber o comando ou quando provocado). Não é agressivo com outros animais.

**Grau de energia:** Ótimo companheiro para caminhadas diárias e corridas, mas como tem focinho mais curto, é prudente resguardá-lo do calor e evitar excesso de exercício.

**Lar ideal:** Cão rural, precisa de um local amplo onde possa correr. Vigilante com desconhecidos, ainda que admita a presença de convidados recebidos pelos tutores. Paciente e brincalhão com as crianças da casa. O relacionamento entre cães do mesmo sexo tende a ser difícil e às vezes ocorrem brigas até entre os casais, mas, no caso deles, é mais fácil mantê-los juntos.

### Origem



Brasil

### Grooming



Fácil

### Porte



Médio



Foto: Arquivo de Nicolas Perez (canil Reino de Osiris)

## Fila Brasileiro

**Função de origem:** No decorrer do século XIX era usado para guardar o gado em fazendas e sítios, além de proteger tais propriedades e os donos delas.

**Qualidades:** Corajoso, inteligente e leal à família. Forma vínculos afetivos com os donos. Desconfiado com desconhecidos.

**Grau de energia:** Precisa de no mínimo uma hora de exercício moderado por dia, que pode incluir caminhadas, brincadeiras com bola ou atividades envolvendo busca de objetos.

**Lar ideal:** É essencial que viva em área espaçosa, de preferência com quintal bem cercado. Demonstra carinho, zelo e paciência pelas crianças da casa, mas é importante monitorar tais interações e ensinar a garotada a respeitar o espaço dele. Os machos são bem dominantes, podendo gerar brigas com outro cão varão. Filhotes socializados desde cedo terão maiores chances de estabelecer boas relações com gatos e outros pets.

### Origem



Brasil

### Grooming



Fácil

### Porte



Grande





Foto: Arquivo do propr. (Ana Luiza Schames e Anarolino Carlos Schorr, canil Morada de São Chico)/Cão: Black Mamba Morada de São Chico

## Ovelheiro Gaúcho

**Função de origem:** No século XIX os ancestrais desses cães eram utilizados no Rio Grande do Sul para pastorear animais de fazenda como bois, cavalos e ovelhas.

**Qualidades:** Dócil, amigável, alegre, brincalhão e fiel a sua família, pois gosta muito de estar junto de seus tutores. Alerta e muito bom no alarme, vigia a propriedade (emite latidos de alerta ao menor sinal de barulho ou pessoas desconhecidas). Inteligente, aprende comandos muito rapidamente.

**Grau de energia:** Muito ativo – precisa ser levado para caminhadas diárias de 30 a 60 minutos.

**Lar ideal:** Casa com quintal grande, de família com crianças – sua convivência com elas costuma ser excelente. Mas se adapta até em apartamento de solteiros, desde que sejam ativos e que tenha contato humano frequente. Aceita muito bem cachorros em geral e é amigável com outros animais.

### Origem



Brasil

### Grooming



Médio

### Porte



Médio



Foto: Arquivo de Takas Volkodav/Cão: Takas Cookie Monsta

## Pastor da Anatólia

**Função de origem:** Há séculos esse cão protege rebanhos, lutando contra predadores, como lobos-cinzentos.

**Qualidades:** Afeição aos tutores, aos quais é dócil e equilibrado. Inteligente, ainda que bastante independente – o que pode torná-lo teimoso em algumas ocasiões. Desempenha bem a tarefa de proteger a família, mas sem latir demasiadamente.

**Grau de energia:** Precisa de quantidade moderada de exercícios, como longas caminhadas de uma a duas vezes por dia.

**Lar ideal:** Casa com jardim de cerca alta e forte. Aprecia brincar com crianças. Por ser territorial, irá latir para outros cachorros que passam e pode até atacá-los se não condicionado de maneira apropriada – um tutor com experiência terá melhor sorte em fazê-lo conviver com outros cães. Socialização desde filhote pode ajudá-lo a considerar os outros pets de sua família como parte de sua matilha.

### Origem



Turquia

### Grooming



Fácil

### Porte



Grande



Foto: Arquivo do canil Sheriff Aga

## Pastor da Ásia Central (Alabai)

**Função de origem:** Há séculos foram desenvolvidos três distintos tipos desses cães: os que atuavam como guardiões de rebanhos; os que trabalhavam como guardiões das famílias; os que lutavam com outros cachorros.

**Qualidades:** De alto nível de inteligência. Excelente cão de guarda da família, protetor afetuoso de seus membros e que tende a ser reservado com pessoas e cães desconhecidos.

**Grau de energia:** Apesar de ter baixo nível de atividade, deve ser exercitado por meio de passeios diários na guia.

**Lar ideal:** Adequado para casas com quintais grandes ou área rural, pois precisa de espaço. Gosta de brincar com crianças que o respeite. Não é recomendado para tutores com pouca experiência com cães já que, por ser muito independente, é difícil de treinar. Geralmente se relaciona bem com outros pets, desde que tenha sido propriamente apresentado.

### Origem



Rússia

### Grooming



Fácil

### Porte



Grande



Foto: Arquivo da criadora (Anna Rowinska, canil Hunza)/Cão: Zawisza Czarny Hunza

## Pastor do Cáucaso

**Função de origem:** Há milhares de anos era usado para proteger o gado de predadores como lobos e ursos.

**Qualidades:** De grande lealdade à sua família, forma forte laços afetivos com seus tutores, sendo um excelente protetor. É alerta e reservado com estranhos. Inteligente e independente.

**Grau de energia:** Requer caminhada de pelo menos uma hora, combinada com brincadeiras que o desafie mentalmente.

**Lar ideal:** Casa com ambiente ao ar livre espaçoso, de tutor com experiência com cachorros, que possa tanto estabelecer hierarquia como relação de respeito mútuo. Esse cão zela pelas crianças da família, mas seu grande tamanho e força podem ser intimidantes para elas, que devem ser ensinadas a evitar gestos repentinos. Como tem forte instinto territorial, muitas vezes considera outros cães, gatos e demais animais como intrusos, o que pode levar a agredi-los.

### Origem



Rússia

### Grooming



Fácil

### Porte



Gigante





## Pastor da Mantiqueira

### Origem



Brasil

### Grooming

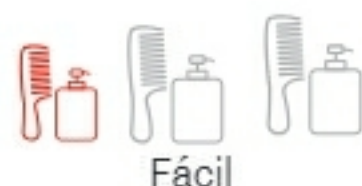

Fácil

### Porte



Médio

**Função de origem:** Desde pelo menos o início do século XX já era utilizado como cão de pastoreio – conduzia a boiada, rebanhos de ovinos e equinos por caminhos nos quais o peão em seu cavalo tinha dificuldade no relevo acidentado da Serra da Mantiqueira. Também reunia os animais nos currais quando chegava a seu destino.

**Qualidades:** Muito apegado ao dono. Brincalhão, silencioso e versátil. Inteligente, exibe alto grau de obediência, não exigindo muita experiência para treiná-lo. Alerta e corajoso, pode fazer tanto alarme como a guarda efetiva de residências, protegendo o dono, seus veículos e seus pertences.

**Grau de energia:** Caminhadas diárias são essenciais, pois ele é ativo, ágil, cheio de vitalidade e está sempre pronto para a ação.

**Lar ideal:** Acostumado à vida ao livre, prefere viver no campo, mas se adapta a moradias em áreas urbanas, inclusive em apartamento. Ótimo com crianças. Convive bem com outros cachorros, aves, gatos e outros pets.

**Revisão técnica:** Wagner Montagner, canil Sacrata Foresta.



Foto: Wagner F. Montanher/Cão: Zaam ha'El Sacrata Foresta/ Criação e propr.: Wagner F. Montanher, canil Sacrata Foresta/ Instagram: @sacrata\_foresta

08 de abril de 2025, no Congresso Vet em Foco em Campinas-SP - reserve já sua vaga!

C O N G R E S S O

## INTEGRATIVA em foco

Medicina Veterinária

Conecte-se com especialistas e transforme sua prática veterinária. A Medicina Veterinária Integrativa vem romper com o ciclo de doença-remédio, cuidando da saúde do paciente como um todo, tratando com diversas terapias naturais e alimentares.



Celina Tarantino



Luiz Stetner



Letícia Bello



Jean Joaquim

Patrocínio: **HTM VET**

Apoio:





# TOPCÃES

## 800 CRIADORES

## ÍNDICE DE CANIS

ÍNDICE DE CRIADORES COM DADOS COMERCIAIS CLASSIFICADOS  
POR RAÇA, ESTADO E ORDEM ALFABÉTICA

### AFFENPINSCHER

#### Rio de Janeiro - RJ

**Canil Alto do Monte**  
Cidade: Rio de Janeiro, RJ  
Site: canilaltodomonte.com.br

### AFGHAN HOUND

#### Rio de Janeiro - RJ

**Canil Brum Abdalla's**  
Cidade: Rio de Janeiro, RJ  
Instagram: @afghanhoundbrumabdalla

#### São Paulo - SP

**Canil Quinta de São Roque**  
Cidade: São Roque, SP  
Facebook: /Canil Quinta de São Roque

**Canil Vento Afegão**  
Cidade: São Lourenço da Serra, SP  
Instagram: @canil\_vento\_afegao

### AKITA

#### Ceará - CE

**Canil Akita Bully Samurai**  
Cidade: Aquiraz, CE  
Instagram: @canil\_akita\_bully\_samurai

#### Minas Gerais - MG

**Canil Shin'Yu A Casa do Akita**  
Cidade: Belo Horizonte, MG  
Instagram: @casadoakita

**Canil Yasashii Akita Inu**  
Cidade: Contagem, MG  
Instagram: @canilyasashii

#### Paraná - PR

**Canil Nippon Mey Ken**  
Cidade: Castro, PR  
Instagram: @canil.nipponmeyken

#### Pernambuco - PE

**Canil Brindle Inu Kensha**  
Cidade: Olinda, PE  
Instagram: @brindleinuicanil

**Canil Nakayoshi**  
Cidade: Jaboatão, PE  
Instagram: @canilnakayoshi

#### Rio Grande do Sul - RS

**Canil Tibiquary**  
Cidade: Porto Alegre, RS  
Site: akitabr.com.br

#### Santa Catarina - SC

**Canil Hikari No Himawari Akitas**  
Cidade: Garuva, SC  
Instagram: @akitas\_hikarinohimawari

**Canil Kuma Monogatari**  
Cidade: Penha, SC  
Instagram: @canil.kuma.monogatari

#### São Paulo - SP

**Canil Hashimitsu**  
Cidade: Sorocaba, SP  
Instagram: @canilhashimitsu

**Canil Matsuyama**  
Cidade: Itu, SP  
Site: canilmatsuyama.com.br

**Canil Morada dos Ursos**  
Cidade: Campo Limpo Paulista, SP  
Instagram: @moradadosursos

**Canil Thunderkuhl**  
Cidade: Campinas, SP  
Site: canilthunderkuhl.com.br  
Instagram: @thunderkuhl

### AKITA AMERICANO

#### Pernambuco - PE

**Canil Akitas Takayama**  
Cidade: Triunfo, PE  
Site: akitastakayama.com

### AMERICAN BULLY (STANDARD)

#### Paraíba - PB



**Canil das Palmeiras Bully Family**  
Cidade: Brejo do Cruz, PB  
Instagram: @palmeirasbullyfamily  
WhatsApp: (83) 99940-0153

#### São Paulo - SP

**Canil Ame Bully Brasil**  
Cidade: Assis, SP  
Instagram: @amebullybrasil

**Canil GF Bullies**  
Cidade: Campinas, SP  
Instagram: @gf\_bullies

Se seu canil não está neste  
anúário, entre em contato com  
a Editora Top.Co.  
(19) 3236-4622

**Canil Rain Blue**  
Cidade: São Vicente, SP  
Instagram: @fabio.rainblue

### AMERICAN BULLY (XL)

#### São Paulo - SP

**Canil Brabobulls**  
Cidade: Marília, SP  
Instagram: @brabobulls

**Canil Sangreal**  
Cidade: Guaratinguetá, SP  
Site: canilsangreal.com.br  
Instagram: @canilsangreal

**Canil Viva La Raza Monsters Bulls**  
Cidade: Guarulhos, SP  
Instagram: @viva.laraza1985

**Factor Bully Kennel**  
Cidade: Hortolândia, SP  
Instagram: @factor\_bully

**Lucas Pit Kennel**  
Cidade: São Paulo, SP  
Instagram: @lucaspitkennel

**Pallas Bull Kennel**  
Cidade: Santa Bárbara D'oeste, SP  
Instagram: @pallasbull

### AMERICAN BULLY (POCKET E MICRO)

#### Goiás - GO

**HPB Bull Kennel**  
Cidade: Luziania, GO  
Instagram: @HPB Bull Kennel

#### Minas Gerais - MG

**Alapaki Kennel**  
Cidade: Alfenas, MG



# KIT MOSCATEL NUTRIÇÃO



empório pet<sup>®</sup>

[emporiopet.ind.br](http://emporiopet.ind.br)



Site: canilamericanbully.com

### MH Exotic Bulls

Cidade: Belo Horizonte, MG  
Instagram: @mhextoticbulls

### Elyon Bully Kennel (EBK)

Cidade: Esmeraldas, MG  
Instagram: @ebkcanil

### Gargani Bully Kennel

Cidade: Contagem, MG  
Instagram:  
@gargani\_bully\_kennel

### RR Unidos Bully Kennel

Cidade: Uberaba, MG  
Instagram: @rrunidos\_bullykennel

### XB Kennel

Cidade: Belo Horizonte, MG  
Instagram:  
@americanbullymicro

### Paraná - PR

### Star Red Kannel

Cidade: Curitiba, PR  
Instagram: @starredpiloni

### Rio de Janeiro - RJ

### Bully Hills Kennel

Cidade: Volta Redonda, RJ  
Instagram: @bullyhills.kennel

### Canil ACM Bull Kennel

Cidade: Seropédica, RJ  
Instagram: @acm\_bull\_kennel

### Gil Strong Bully Kennel

Cidade: Saquarema, RJ  
Instagram:  
@gil\_strong\_bully\_kennel

### JB Kennel

Cidade: Cabo Frio, RJ  
Instagram: @jbkennel.rj

### Sunshine Bulls Kennel

Cidade: Teresópolis, RJ  
Instagram: @sunshinebulls\_

### UNBK Exotic Bully

Cidade: Rio de Janeiro, RJ  
Instagram: @unkb\_exotic\_bully

### Rio Grande do Sul - RS

### Canil AVR Bulls

Cidade: Viamão, RS  
Instagram: @avr\_bulls

### Canil Bully Maker

Cidade: Porto Alegre, RS  
Site: bullymaker.com/home

### Santa Catarina - SC

### Canil The Bull Militia

Cidade: Balneário Picarras, SC  
Instagram: @thebullmilitia

### Sergipe - SE

### Canil Jrick

Cidade: Aracaju, SE  
Instagram: @jrickbulls\_brasil

### São Paulo - SP

### Canil Pit Bully

Cidade: Praia Grande, SP  
Site: pitbully.com.br

### Canil Ame Bully Brasil

Cidade: Assis, SP  
Instagram: @amebullybrasil



### Canil GVBullie

Cidade: Campinas, SP  
Instagram: @gvbullie  
WhatsApp: (19) 99691-9140

### Canil Labscenter Loures Bull

Cidade: Presidente Prudente, SP  
Instagram: @canillabscenter

### Canil Le Havre

Cidade: Cotia, SP  
Site: lehavrecanil.com.br

### Canil Monstro Solis

Cidade: Serra da Cantareira, SP  
Instagram: @canil\_s.mk

### Canil RZ Bully Kennel

Cidade: Piracicaba, SP  
Instagram: @rzbullykennel\_piracicaba

### Canil Sol Sol

Cidade: São Paulo, SP  
Instagram: @canilsolsol

### Canil Tri'bull

Cidade: Osasco, SP  
Instagram: @caniltribull

### Canil Uzelin Bully

Cidade: Americana, SP  
Instagram: @uzelin.bully

### Caramuru Kennel

Cidade: São Paulo, SP  
Instagram: @educaramuru

### Clube dos Bulls

Cidade: Campinas, SP  
Instagram: @clubedosebulls

### Gouvea Bull Kennel

Cidade: São Paulo, SP  
Instagram: @gouvea\_bullkennel

### HL Vikings Kennel

Cidade: Santa Fé do sul, SP  
Instagram: @hlvikingskennel

### House Dogs Kennel Brutes

Cidade: Caraguatatuba, SP  
Instagram:  
@arianedemedeirosfrancisco

### JL Bully Kennel

Cidade: São Paulo, SP  
Instagram: @jlbullykennel

### MK Monster bull Kennel

Cidade: Itariri, SP  
Instagram: @mk\_mkb

### My Hero Bully

Cidade: São Paulo, SP  
Instagram: @myhero.bully

### The London Royal Kennel

Cidade: São Paulo, SP  
Instagram: @londonandcrazz

### TRP Micro Bully

Cidade: Franca, SP

Instagram: @trpmicrobully

### Vegas Monster Bull Kennel

Cidade: Caraguatatuba, SP  
Instagram: @vmbk\_oficial

### Von Notrean Kennel

Cidade: Piracicaba, SP  
Site: vonnotrean.com.br

### World Bully Kennel

Cidade: Sumaré, SP  
Instagram: @world\_bully\_kennel

## AMERICAN PIT BULL TERRIER

### Goiás - GO

### Canil Kalib Pitbull

Cidade: Goiânia, GO  
Instagram: @canikalibpit

### Minas Gerais - MG

### Canil Red Minas

Cidade: Ibiá, MG  
Instagram: @canilredminas

### Pernambuco - PE

### Canil Monteiros

Cidade: Recife, PE  
Instagram: @canil\_monteiros

### Paraná - PR

### Canil Paubas Pit Bulls

Cidade: Curitiba, PR  
Instagram: @paubas\_pitbulls

### Rio de Janeiro - RJ

### Canil RJAW

Cidade: Guapimirim, RJ  
Instagram: @canilrjaws

### Redentor Pit Kennel

Cidade: Rio de Janeiro, RJ  
Instagram: @redentor\_pit\_kennel\_

### São Paulo - SP

### Canil DM Mazikeen e Lucifer

Cidade: São Bernardo do Campo, SP  
Instagram: @dm.mazikeen\_maze\_lucifer

### Canil Pit Bully

Cidade: Praia Grande, SP  
Site: pitbully.com.br

### Canil Bertolazzo's

Cidade: Mairiporã, SP  
Instagram: @bertolazzos\_kennel

### Canil Del Manto's Dogs

Cidade: Atibaia, SP  
Instagram: @delmantodogs

### Canil Duarte DWK

Cidade: São Caetano do Sul, SP  
Instagram: @kenneldwk

### Canil Labscenter Loures Bull

Cidade: Presidente Prudente, SP  
Instagram: @canillabscenter

### Canil Medalha de Ouro

Cidade: São Roque, SP  
Instagram:  
@harasmedalhadeouro

### Canil Piffer Pit Bull

Cidade: Ibiuna, SP  
Instagram: @pifferpitbull

### Canil Schiavon Bull's

Cidade: São Paulo, SP  
Instagram: @schiavonbulls

### Canil Suenson Pitbull

Cidade: Cotia, SP  
Instagram: @suensonpitbull

### Canil Tavares

Cidade: Guarulhos, SP  
Instagram: @caniltavares

### La Casa dos Pit Bulls

Cidade: Limeira, SP  
Instagram: @lacasadospitbulls

### Red Master Kennel

Cidade: Araraquara, SP  
Instagram: @canilredmaster

## AMERICAN STAFFORDSHIRE TERRIER

### Bahia - BA

### Canil Carnaval Kennel

Cidade: Salvador, BA  
Instagram: @carnaval\_kennel

### Canil Fellow Hit

Cidade: Lauro de Freitas, BA  
Site: fellowhit.com.br

### Canil Paranhos Amstaff

Cidade: Lauro de Freitas, BA  
Instagram: @paranhosamstaff

### Distrito Federal - DF

### Canil Amstaff Camarilha

Cidade: Brasília, DF  
Instagram: @camarrilha

### Goiás - GO

### Canil Taveira Dogs

Cidade: Anápolis, GO  
Instagram: @american\_staffordshire\_brasil

### Paraná - PR

### Newbery Kennel

Cidade: Londrina, PR  
Instagram: @newkennel

### Rio de Janeiro - RJ

### Kanekt Kennel

Cidade: Rio de Janeiro, RJ  
Site: kanektkennel.com

### Rio Grande do Sul - RS

### Canil American Pride

Cidade: Porto Alegre, RS  
Instagram:  
@canil.americanpride

### Canil Mallabrigo

Cidade: São Sebastião do Caí, RS  
Site: mallabrigo.com

### São Paulo - SP

### Furios Ast kennel

Cidade: Santo André, SP  
Instagram: @furios\_ast\_kennel



# Yang

Mult BIS Mult BISS  
GCH Br GCH Pan  
GCH PY

Grande Vencedor Nacional

SUNRYZE POMS  
THE BRINGER OF LIGHT

#1

SPITZ ALEMÃO ANÃO  
NÚMERO #1 DO BRASIL  
CÃO NÚMERO #1 DO GRUPO 5  
RANKING PARCIAL NOVEMBRO 2024

"Yang é TOP 9 do Brasil  
entre todas as Raças  
Ranking Geral 2024"  
RANKING PARCIAL NOVEMBRO 2024

Fotos: Edmilson Reis | Art by TH-PROJECT.com



HANDLER:  
LAURA WERNECK

SUNRYZE POMS  
@sunryzepoms  
11 98838-0291





**Mantova Blue Kennel**  
Cidade: Campinas, SP  
Site: mantovabluekennel.com

**NP Bull**  
Cidade: São Paulo, SP  
Site: npbull.com.br

### AUSTRALIAN CATTLE DOG

#### Espírito Santo - ES

**Canil Rakale**  
Cidade: Presidente Kennedy, ES  
Instagram: @canil\_rakale

#### Minas Gerais - MG

**Canil Cabru Belli**  
Cidade: Caeté, MG  
Instagram: @canilcabrubelli

**Canil Costa Ferreira**  
Cidade: Uberaba, MG  
Instagram: @canilcostaferreira

**Canil Minas Heeler**  
Cidade: Belo Horizonte, MG  
Instagram: @canilminasoficial

**Canil Santa Fé Heeler**  
Cidade: Bocaina de Minas, MG  
Instagram: @canilsantafeheeler

**Canil Serro Frio Heelers**  
Cidade: Serro, MG  
Instagram: @serrofrío\_heeler

#### Pernambuco - PE

**Canil Toca do Lobo Heeler**  
Cidade: Sirinhaém, PE  
Instagram: @caniltocadoloboheeler

#### Rio de Janeiro - RJ

**Canil Santo Guerreiro**  
Cidade: Campos dos Goytacazes, RJ  
Site: canilsantoguerreiro.com.br

#### São Paulo - SP

**Canil Caledonian**  
Cidade: Espírito Santo do Pinhal, SP  
Instagram: @canilcaledonianheeler

**Canil Gaya Heeler Avaré**  
Cidade: Avaré, SP  
Instagram: @gaya\_heeler\_canil\_avare

**Canil Hunter Heeler**  
Cidade: Embu-Guaçu, SP  
Instagram: @canil\_hunter\_heeler

**Canil Redblue Heeler's**  
Cidade: Descalvado, SP  
Instagram: @redblueheelers

### AUSTRALIAN SHEPHERD

#### Ceará - CE

**Canil Forest Spirit**  
Cidade: Fortaleza, CE  
Instagram: @forestspiritkennel

#### Rio Grande do Sul - RS



**Canil South Princess**  
Cidade: Pelotas, RS  
Instagram: @canilsouthprincess  
WhatsApp: (53) 98135-7382

#### São Paulo - SP

**Canil Astor House**  
Cidade: Bragança Paulista, SP  
Site: astorhouse.com.br

**Gota Serena Shepherds**  
Cidade: Jundiaí, SP  
Instagram: @gota\_serena\_shepherds

**Canil Honórios**  
Cidade: São Bernardo do Campo, SP  
Instagram: @canilhonorios

**Wind Spirit Kennel**  
Cidade: Vargem Grande Paulista, SP  
Instagram: @windspiritaussies

### BASENJI

#### Paraná - PR

**Canil Rancho da Pedra**  
Cidade: Apucarana, PR  
Site: ranchodapedra.com.br

#### Rio de Janeiro - RJ



**Canil Itapuca**  
Cidade: Maricá, RJ  
Instagram: @basenjisitapuca  
WhatsApp: (21) 99967-3536

### BASSET HOUND

#### São Paulo - SP

**Madellas Hound Canil Basset Hound**  
Cidade: Valparaíso, SP  
Instagram: @madellas.hound

### BEAGLE

#### Amazonas - AM

**Canil Brelut**  
Cidade: Borba, AM  
Instagram: @canilbrelut

#### Goiás - GO

**Canil Happy Faro**  
Cidade: Goiânia, GO  
Instagram: @canil\_happyfaro

#### Minas Gerais - MG

**Canil Torquay Kennel**  
Cidade: Belo Horizonte, MG  
Site: torquay.com.br

#### Paraná - PR

**Canil Rancho da Pedra**  
Cidade: Apucarana, PR  
Site: ranchodapedra.com.br

#### Rio de Janeiro - RJ

**Canil Masterstuck**  
Cidade: Cardoso Moreira, RJ  
Site: masterstuck.com.br

#### São Paulo - SP

**Authentic Dogs Canil**  
Cidade: Bragança Paulista, SP  
Site: authenticdogscanil.com.br  
Instagram: @authenticdogscanil



**Canil Filhotes do Vale**  
Cidade: Jacareí, SP  
Instagram: @canilfilhotesdovale  
WhatsApp: (11) 98727-1303



**Canil Meister**  
Cidade: São Roque, SP  
Facebook: / Canil Meister  
WhatsApp: (11) 93044-0674

**Canil RM Filhotes**  
Cidade: Cotia, SP  
Site: canilmaruizfilhotes.com.br

**Eluzai Kennel**  
Cidade: Cosmópolis, SP  
Site: eluzaikennel.com.br

**Valverde's Dog**  
Cidade: São José dos Campos, SP  
Site: canilmrbeagles.com.br

### BERNESE (BOIADEIRO BERNÊS)

#### Espírito Santo - ES

**Canil Berner Monaly**  
Cidade: Santa Teresa, ES  
Site: canilbernermonaly.com.br

#### Paraná - PR

**Canil Ale's New World**  
Cidade: Curitiba, PR  
Instagram: @canil.alesnewworld

**Canil Tads Henriques**  
Cidade: Colombo, PR  
Site: caniltadshenriques.com

#### Rio Grande do Sul - RS

**Canil A Don Aspen**  
Cidade: Santa Maria, RS  
Instagram: @bernese

#### São Paulo - SP

**Canil Chien Docile**  
Cidade: São Paulo, SP  
Instagram: @bernesechiendocile

**Canil Dabadog's**  
Cidade: Caireiras, SP  
Instagram: @canildabadog

**Canil Dolce Bovaro**  
Cidade: São Roque, SP  
Site: dolcebovaro.com.br

**Canil Gaya Cantareira**  
Cidade: Maioripará, SP  
Site: canilgayacantareira.com.br

**Canil My Cold Mountain**  
Cidade: Barueri, SP  
Site: bernesebernese

### BICHON FRISÉ

#### São Paulo - SP

**Canil Degremont**  
Cidade: Itu, SP  
Instagram: @canildegremont

**Zerbinattis Kennel**  
Cidade: Mococa, SP  
Site: zerbinattis.com.br

### BIEWER TERRIER

#### São Paulo - SP

**Canil Amor Pet Dog**  
Cidade: Nova Odessa, SP  
Site: amorpetdog.com.br

**Canil Luna Piena**  
Cidade: Vargem Grande Paulista, SP  
Instagram: @lunapienakennel

**Canil Pequenos de Luci**  
Cidade: Ibirama, SC  
Instagram: @pequenosdeluci



**Canil Toy Dolls**  
Cidade: Jarinu, SP  
Instagram: @toydollsdogshow  
WhatsApp: (11) 97680-8060

**Canil Your Puppy Dog**  
Cidade: Guarulhos, SP  
Instagram: @yourpuppy.priscila

### BOERBOEL

#### Mato Grosso - MT

**Sparta Pride Canil**  
Cidade: Cuiabá, MT  
Instagram: @boerboelbrasil

#### Paraná - PR

**Canil Exclusive Boerboel**  
Cidade: Sto. Antônio da Platina, PR  
Instagram: @exclusive\_boerboel



# The Future Is Bright

"Odette"

"Freydis"

"Wilma"

"Vanna"

"Anastasia"

"Zaccarella"

"Bento"

@cs.mediabr



CAVECANEMMASTINI



### BORDER COLLIE

#### Goias - GO

**Canil Happy Faro**  
Cidade: Goiânia, GO  
Instagram: @canil\_happyfaro

#### Distrito Federal - DF

**Brasília Border Canil**  
Cidade: Brasília, DF  
Instagram: @brasiliabordercanil

#### Espírito Santo - ES

**Canil Sonho Sem Fronteiras**  
Cidade: Guarapari, ES  
Instagram: @border.sonhossemfronteiras

#### Goias - GO

**Canil Britain Border**  
Cidade: Ipameri, GO  
Instagram: @britainborder.kennel

**Canil Kuhn**  
Cidade: Goiânia, GO  
Instagram: @canilkuhn

#### Minas Gerais - MG

**Cães de Fazenda**  
Cidade: Guiricema, MG  
Instagram: @caesdefazendaoficial

**Canil Baeta's Border**  
Cidade: Montes Claros, MG  
Instagram: @baetasborder

**Canil Border Garoa**  
Cidade: Contagem, MG  
Instagram: @canilbordergaroa

**Canil Border Reobote**  
Cidade: Piranguçu, MG  
Instagram: @canilborder\_reobote

**Canil Morada dos Borders**  
Cidade: Uberaba, MG  
Instagram: @moradadosborders

#### Mato Grosso - MT

**Canil Morada dos Collie's**  
Cidade: Peixoto de Azevedo, MT  
Instagram: @moradadoscollies

#### Rio de Janeiro - RJ

**Border Mendel's Kennel**  
Cidade: Santo Antônio de Pádua, RJ  
Instagram: @bordermendelskennel

**Canil Dog's Happiness**  
Cidade: Rio de Janeiro, RJ  
Site: dogshappiness.com.br

**Canil FMA**  
Cidade: Rio de Janeiro, RJ  
Instagram: @fma\_bordercollies

**Canil King Border**  
Cidade: Rio de Janeiro, RJ  
Instagram: @kingborder

**Canil M2M Dogs**  
Cidade: Araruama, RJ  
Instagram: @canil\_m2m\_dogs\_

**Dogs Happiness Canil**  
Cidade: Rio de Janeiro, RJ  
Instagram: @border\_dogshappiness

#### Rio Grande do Sul - RS

**Canil CT República dos Borders**  
Cidade: Torres, RS  
Facebook: /CT República do Border Collie

#### São Paulo - SP

**B.C Kennel**  
Cidade: Itapetininga, SP  
Instagram: @canil.bckennel

**Canil Best Border**  
Cidade: Itatiba, SP  
Site: canilbestborder.com.br

**Canil Border Mania**  
Cidade: Itanhaém, SP  
Site: canilbordermania.com  
Instagram: @canil\_border\_mania

**Canil El Dorado**  
Cidade: Jaguariuna, SP  
Instagram: @canil\_eldorado



**Canil Figueira Border Collie**  
Cidade: Cotia, SP  
Instagram: @canilfigueira  
WhatsApp: (11) 96301-0604

**Canil Garden Of Borders**  
Cidade: Jaguariuna, SP  
Site: canilgardenofborders.com.br

**Canil Grateful Border**  
Cidade: Salto, SP  
Facebook: /Agnaldo Honório

**Canil Hand Painted**  
Cidade: Presidente Prudente, SP  
Instagram: @canil.handpainted

**Canil Herz Der Welt**  
Cidade: São Paulo, SP  
Instagram: @hdwbordercollie

**Canil Pedra Negra**  
Cidade: Taubaté, SP  
Site: canilpedranegra.com.br

**Kennel Drosa Field**  
Cidade: São Paulo, SP  
Instagram: @kennel\_drosa\_field

**RP Borderkennel**  
Cidade: Marília, SP  
Instagram: @canil\_rp.borderkennel

### BORDER TERRIER

#### Minas Gerais - MG

**Canil CTT Treinamento**  
Cidade: Paraisópolis, MG

Instagram: @andradecttmantiqueira

### BOSTON TERRIER

#### Distrito Federal - DF

**Canil Royal Bourbon**  
Cidade: Brasília, DF  
Site: royalbourbon.com.br

#### São Paulo - SP

**Canil Império Canino**  
Cidade: Ribeirão Pires, SP  
Instagram: @imperio\_canino\_boston\_terrier\_

**Canil JPassarelli**  
Cidade: Itupeva, SP  
Instagram: @jbinhas

**Canil RM Filhotes**  
Cidade: Cotia, SP  
Site: canilmariuzfilhotes.com.br

### BOXER

#### Ceará - CE

**Sunland Boxers**  
Cidade: Eusébio, CE  
Instagram: @canilsunlandboxers

#### Minas Gerais - MG

**Airaf Boxer**  
Cidade: Belo Horizonte, MG  
Site: boxers.com.br

**Canil Rastaland's**  
Cidade: Piracema, MG  
Site: rastaland.com.br

#### Rio Grande do Sul - RS

**Canil Brasuka's**  
Cidade: Salvador do Sul, RS  
Facebook: /BrazukasBoxer

**Canil Império dos Boxers**  
Cidade: Campo Bom, RS  
Instagram: @boxerepastor

**Canil Rio Grande (Von Voigt)**  
Cidade: Crissiumal, RS  
Site: canilriogrande.com.br

#### São Paulo - SP

**Canil Bouvier Divardan**  
Cidade: Araçoiaba da Serra, SP  
Instagram: @divardanboxers

**Canil Seis Estrelas**  
Cidade: Piracema, SP  
Instagram: @canilseisestrelas

### BRACO ALEMÃO

#### Espírito Santo - ES

**Canil Jaegerhund**  
Cidade: Cariacica, ES  
Instagram: @caniljaegerhund

#### Pernambuco - PE

**Canil Retriever do Brasil**  
Cidade: Recife, PE  
Instagram: @canilretrieverdobrasil

#### São Paulo - SP

**Canil do Balaco Braco**  
Cidade: Cotia, SP  
Site: bracoalemao.com.br

### BULDOQUE CAMPEIRO

#### Distrito Federal - DF

**Canil Retiro Bull Campeiro**  
Cidade: Brasília, DF  
Instagram: @retirobullcampeiro

#### Rio Grande do Sul - RS

**Canil Alma Campeira**  
Cidade: Santa Maria, RS  
Instagram: @canil\_alma\_campeira

### BULDOQUE FRANCÊS

#### Distrito Federal - DF

**Canil Le Baron Rouge**  
Cidade: Brasília, DF  
Instagram: @lebaronrougekennel

#### Espírito Santo - ES

**Canil Barrabull**  
Cidade: Vila Velha, ES  
Instagram: @flavio.barrabull

#### Goias - GO

**Canil Caoracão**  
Instagram: @canil\_caoracao

**Canil Magnos Bulls**  
Cidade: Goiânia, GO  
Instagram: @canilmagnosbulls

**Canil Royal Diamond Bull**  
Cidade: Goiânia, GO  
Instagram: @canilroyaldiamondbull

#### Minas Gerais - MG

**Canil Alto de Minas Bull**  
Cidade: Betim, MG  
Instagram: @canilaltodeminasbull

#### Mato Grosso - MT

**Canil Le Roi Bull**  
Cidade: Varzea Grande, MT  
Instagram: @canilleroibull

#### Paraná - PR

**Canil Vernissage Bull**  
Cidade: Lapa, PR  
Instagram: @vernissagbull

#### Pernambuco - PE

**Canil Barra de Leste**  
Cidade: Jaboatão dos Guararapes, PE  
Instagram: @bulldogloveoficial

**Canil Colinwood**  
Cidade: Recife, PE  
Instagram: @canil\_colinwood

**Canil D'Alencar Bull**  
Cidade: Ouricuri, PE



# MEDICINA VETERINÁRIA *em foco*



Temos um  
**presente**

para o seu  
veterinário ou para  
o veterinário do  
seu canil/gatil!

Escaneie o  
QR Code



e leia na íntegra o Anuário  
Medicina Veterinária em  
Foco do Grupo Top.Co.

Deseja assinar a revista? escaneie e confira a **promoção!**





Instagram: @d.alencarbull

**Canil Stitch Bull**  
Cidade: Cachoeirinha, PE  
Instagram: @canilstitchbull

### Rio de Janeiro - RJ

**Canil Bull's da Mota**  
Cidade: Maricá, RJ  
Instagram: @canilbullsdamota

**Canil Stark Friend Bull**  
Cidade: Maricá, RJ  
Instagram: @starkfriend\_canil

**Dirennas's Kennel**  
Cidade: Maricá, RJ  
Site: direnna.com

### Rio Grande do Sul - RS

**Canil Lord Huff**  
Cidade: Porto Alegre, RS  
Instagram: @lord\_huff

**Canil Mammothbulls**  
Cidade: Sapucaia, RS  
Instagram: @mammothbulls

**Canil Nature Bulldogs**  
Cidade: Triunfo, RS  
Site: naturebulldogs.com

**Canil Paris Bulldogs**  
Cidade: Porto Alegre, RS  
Site: canilparisbulldog.com.br

**Canil Reservbulls Frenchie**  
Cidade: Terra de Areia, RS  
Instagram: @canilreservbullsfrenchie

**Canil Saint Michel**  
Cidade: Porto Alegre, RS  
Instagram: @canilsaintmichel

### Santa Catarina - SC

**Madym Bull Kennel**  
Cidade: Pálhoça, SC  
Instagram: @madym\_bull  
Facebook.com/madymbull

### Sergipe - SE

**Canil Jrick**  
Cidade: Aracaju, SE  
Instagram: @jrickbulls\_brasil

### São Paulo - SP

**Canil D' Ville Fort**  
Cidade: São Bernardo do Campo, SP  
Site: canildvillefort.com.br

**Canil Duarte DWK**  
Cidade: São Caetano do Sul, SP  
Instagram: @kenneldwk

**Canil Felix TR Dogs**  
Cidade: São Paulo, SP  
Instagram: @bulldog\_  
canilfelixtrdogs

Se seu canil não está neste  
anúário, entre em contato com  
a Editora Top.Co.  
(19) 3236-4622

**Canil Marialva Bulls**  
Cidade: São Paulo, SP  
Instagram: @cristiane.marialva



**Canil Meister**  
Cidade: São Roque, SP  
Facebook: / Canil Meister  
WhatsApp: (11) 93044-0674

**Canil Ponder**  
Cidade: São Paulo, SP  
Site: canilponder.com.br  
Instagram: @canil\_ponder

**Canil Victor Branco**  
Cidade: Sorocaba, SP  
Instagram: @canilvictorbranco

**Canil Vom Glück**  
Cidade: Bauru, SP  
Site: canil-vom-gluck.  
negocio.site

**Furios Ast kennel**  
Cidade: Santo André, SP  
Instagram: @furios\_ast\_kennel

**Gold French**  
Cidade: São Paulo, SP  
Instagram: @goldfrench.  
bulldogs

## BULL TERRIER

### São Paulo - SP

**Canil Iyotake Tatanka**  
Cidade: Santo André, SP  
Instagram: @tatanka\_bulls

**Canil Komalta Blunt**  
Cidade: Itanhaém, SP  
Instagram: @canilkomaltablunt

## BULL TERRIER MINIATURA

### Paraná - PR

**Canil Energy Dog's**  
Cidade: Curitiba, PR  
Instagram: @energydogs\_  
kennel

### Rio de Janeiro - RJ

**Canil Bull Terroir**  
Cidade: Niterói, RJ  
Instagram: @canilbullterroir

## BULLDOG

### Goiás - GO

**Canil Magnos Bulls**  
Cidade: Goiânia, GO  
Instagram: @canilmagnosbulls

**Canil Royal Diamond Bull**  
Cidade: Goiânia, GO  
Instagram: @  
canilroyaldiamondbull

### Minas Gerais - MG

**Canil Don Marthir**  
Cidade: Belo Horizonte, MG

Site: canildonmarthir.com.br

### Paraná - PR

**Beller Kennel**  
Cidade: Piraquara, PR  
Site: bellerkennel.com.br

### Rio de Janeiro - RJ

**Canil Nobile Cuore**  
Cidade: Maricá, RJ  
Site: nobilecuore.wixsite.com/  
nobilecuore

### São Paulo - SP

**Authentic Dogs Canil**  
Cidade: Bragança Paulista, SP  
Site: authenticdogscanil.com.br

**Canil Akinjobi Bulldogs**  
Cidade: São Paulo, SP  
Site: akinjobibulldogs.com.br

**Canil Big Bones Brasil**  
Cidade: Jaboatão, SP  
Instagram: @canilbigbonesbr

**Canil Duas Marias**  
Cidade: São Paulo, SP  
Instagram: @canilduasmarias

**Canil Vianelly**  
Cidade: São Paulo, SP  
Site: canilvianelly.com  
Instagram: @miguely\_vianelly

**Lavinsky Bulls Kennel**  
Cidade: Campinas, SP  
Instagram: @lavinskybulls

## BULLDOG AMERICANO

### Paraná - PR

**Canil Show Time Bulls**  
Cidade: Colombo, PR  
Site: showtimebulldogs.com.br

### Rio de Janeiro - RJ

**Sunshine Bulls Kennel**  
Cidade: Teresópolis, RJ  
Instagram: @sunshinebulls\_

## BULLMASTIFF

### Rio de Janeiro - RJ

**Canil Boca do Mato**  
Cidade: Rio de Janeiro, RJ  
Instagram: @canilbocadomato

## CANE CORSO ITALIANO

### Bahia - BA

**Canil Ragusa Del Corso**  
Cidade: Santo Estevão, BA  
Instagram: @ragusadelcorso

### Goiás - GO

**Canil Pretorian Del Corso**  
Cidade: Brasília, DF  
Instagram: @canil\_pretorian

### Minas Gerais - MG

**Canil Cave Cane**  
Cidade: Belo Horizonte, MG  
Instagram: @canecorsobrasil

**Cane Ferrari Cane**  
Cidade: Araxá, MG  
Instagram: @ferrarianecorso

**Canil Villa Del Cane**  
Cidade: Belo Horizonte, MG  
Instagram: @canilvilladelcane

### Paraná - PR

**Cane Club**  
Cidade: Curitiba, PR  
Site: canclub.com.br

### Pernambuco - PE

**Canil FRM Global Corso**  
Cidade: Recife, PE  
Instagram: @canilfrmglobalcorso

**Canil VG Cane Corso**  
Cidade: Recife, PE  
Instagram: @cane\_corso\_vg

### Paraná - PR

**Cane Club Kennel**  
Cidade: Curitiba, PR  
Instagram: @canclubkennel

### Rio de Janeiro - RJ

**Canil T Cane Corso**  
Cidade: Rio de Janeiro, RJ  
Site: tcane.com.br

**Canil TCane**  
Cidade: Petrópolis, RJ  
Site: tcane.com.br

**Guardian's Castle**  
Cidade: Rio de Janeiro, RJ  
Site: guardianscastle.com

**Prima Squadra Kennel**  
Cidade: Araruama, RJ  
Instagram: @primasquadrakennel

### Roraima - RR

**Canil Júlia Hadassa**  
Cidade: Boa Vista, RR  
Instagram: @caniljuliahadassa

### Santa Catarina - SC

**Casa Cohors**  
**A casa do Cane Corso**  
Cidade: Biguaçu, SC  
Instagram: @casacohors

### São Paulo - SP

**Canil Casa Di Cane**  
Cidade: Artur Nogueira, SP  
Facebook: /casadicane.com.br

**Canil Paraíso dos Corsos**  
Cidade: São Paulo, SP  
Site: paradisodoscorsos.com.br



**Canil Romão D'Itália**  
Cidade: São Paulo, SP  
Instagram: @canilromaoditalia  
WhatsApp: (11) 94440-0777



# ÍNDICE DE CANIS

## DADOS COMERCIAIS

### CÃO DA SERRA DA ESTRELA

#### São Paulo - SP

**Canil Quinta de São Roque**  
Cidade: São Roque, SP  
Facebook: /Canil Quinta de São Roque

### CÃO DE CRISTA CHINÊS

#### Pernambuco - PE

**Canil Argo's Legacy Kennel**  
Cidade: Aldeia, PE  
Instagram: @argoslegacy

#### Santa Catarina - SC

**Jess' Royals Kennel**  
Cidade: Indaial, SC  
Instagram: @jessroyalskennel

### CAVALIER KING CHARLES SPANIEL

#### Minas Gerais - MG

**Canil Geant de Chloe**  
Cidade: Uberaba, MG  
Site: Facebook Geant de Chloe: Cavalier e Papillon

#### Rio de Janeiro - RJ

**Canil Ana Paula Imthor**  
Cidade: Volta Redonda, RJ  
Instagram: @canilanapaulaimthor

#### Rio Grande do Sul - RS

**Canil Sauandag King**  
Cidade: Porto Alegre, RS  
Instagram: @sauandagkingcavalier

#### Santa Catarina - SC

**Canil Bailer**  
Cidade: Blumenau, SC  
Instagram: @canilbailer

#### São Paulo - SP

**Bellamia Kennel**  
Cidade: Santos, SP  
Site: bellamiacavaliers.com.br

**Brisingr Kennel**  
Cidade: Itariri, SP  
Instagram: @brisingrcavaliers



**Canil D'Aquino Queens**  
Cidade: Cotia, SP  
Instagram: @cavalierking\_  
pequenolebel  
WhatsApp: (11) 98081-0575

**Canil Império Corgi**  
Cidade: São Paulo, SP  
Site: imperiocorgi.com

**Canil Lilies Castle**  
Cidade: Valinhos, SP  
Instagram: @liliescavaliers

**Canil Rei dos Cavalier**  
Cidade: São Paulo, SP  
Site: filhotesdecavalier.com

**Canil Vida de Cavalier**  
Cidade: Ibiuna, SP  
Instagram: @vidadecavalier

**Canil Village cavalier**  
Cidade: São Paulo, SP  
Instagram: @village\_cavalier

### CHIHUAHUA

#### Pernambuco - PE

**Canil Porto Chi**  
Cidade: Vitória de Santo Antão, PE  
Instagram: @casa.dos.chihuahuass

#### Rio de Janeiro - RJ

**Canil IQBAL**  
Cidade: Rio de Janeiro, RJ  
Site: iqbal.com.br

**Canil Maison Di Monika**  
Cidade: Rio de Janeiro, RJ  
Site: gatildimonika.com

**Canil Nogueira Gilio**  
Cidade: Jacarepaguá, RJ  
Instagram: @canilnogueiragilio

#### Rio Grande do Sul - RS

**Canil Pequeno Lobo**  
Cidade: Esteio, RS  
Instagram: @canilpequenolobo

**Canil Saint Michel**  
Cidade: Porto Alegre, RS  
Instagram: @canilsaintmichel

#### Santa Catarina - SC

**Canil Cesarhill Chihuahuas**  
Cidade: Florianópolis, SC  
Site: cesarhill.com.br  
Instagram: @cesarhillchihuahuas

**Canil Lucesar**  
Cidade: Blumenau, SC  
Site: chihuahua.vet.br

#### São Paulo - SP

**Authentic Dogs Canil**  
Cidade: Bragança Paulista, SP  
Site: authenticdogscanil.com.br

**Aventura Chihuahua Pet**  
Cidade: Cotia, SP  
Instagram: @aventura\_do\_chihuahua

Se seu canil não está neste anuário, entre em contato com a Editora Top.Co.  
(19) 3236-4622

Breed breeder in Belo Horizonte  
**BRISTOL GOLDENS**  
*Where Dreams Come True*

**PremierR**

SUPER PREMIUM. DE VERDADE.

www.bristolgoldens.com.br

@bristolgoldens



BRISTOL GOLDENS  
Claudio Abreu

55 (31) 98417-5316



**Canil Aldeia dos Chihuahuas**  
Cidade: Marília, SP  
Site: aldeiaadoschihuahuas.com  
Instagram: @canilaldeiaadoschihuahuas

**Canil Alpen Haus**  
Cidade: Indaiatuba, SP  
Instagram: @alpenhauskennel

**Canil Applehead Jewels Chihuahuas**  
Cidade: São Paulo, SP  
Instagram: @appleheadjewelschihuahuas

**Canil Drops Of Gold**  
Cidade: Lorena, SP  
Instagram: @canildropsof

**Canil Lapinus**  
Cidade: Vargem Grande Paulista, SP  
Instagram: @maison\_lapinus

**Canil of Ashamany**  
Cidade: Capivari, SP  
Instagram: @ashamany.chihuahua

**Canil Reyes Chihuahuas**  
Cidade: Louveira, SP  
Site: canilreyes.com.br

**Canil Shambala**  
Cidade: Embu das Artes, SP  
Site: shambala.vet.br

**Chihuhouse Bernese**  
Cidade: Bragança Paulista, SP  
Instagram: @chihuhouse

**Majorem Dei's**  
Cidade: Mairiporã, SP  
Site: chihuahuas.com.br

### CHOW CHOW

#### Alagoas - AL

**Canil Starry Blue Sky**  
Cidade: Maceió, AL  
Site: Instagram: @canilstarrybluesky

#### São Paulo - SP

**Canil Harilim Chows**  
Cidade: Itapetininga, SP  
Site: harilimchows.com

**Canil Raj Chow's**  
Cidade: Franco da Rocha, SP  
Site: canilraj.com.br

### CIMARRÓN URUGUAYO

#### Rio Grande do Sul - RS

**Canil Legenda Crioula**  
Cidade: Novo Hamburgo, RS  
Instagram: @legendacrioula

### COCKER SPANIEL AMERICANO

#### Paraná - PR

**Canil Momôs Cocker Kennel**  
Cidade: Curitiba, PR  
Instagram: @momos\_cocker

#### São Paulo - SP

**Canil Giant Bernard**  
Cidade: São Roque, SP  
Instagram: @giantbernard\_

**Canil Velvet Hugs**  
Cidade: São Paulo, SP  
Instagram: @cockeramericano.velvethugs

### COCKER SPANIEL INGLÊS

#### Goiás - GO

**Canil Cockerdog**  
Cidade: Goiânia, GO  
Instagram: @canilcockerdog

**Canil Cockers Friends**  
Cidade: Goiânia, GO  
Instagram: @cockersfriends

#### Rio Grande do Sul - RS

**Canil Cocker Sólido Aldersgate**  
Cidade: Três Passos, RS  
Site: cockersolido.com

**Canil Trueblue Cockers**  
Cidade: pelotas, RS  
Site: truebluecockers.com

#### Rio Grande do Sul - R

**Canil Falklands**  
Cidade: São Paulo, SP  
Instagram: @nelsonsegala ou @falklands\_cockers

### COLLIE PELO CURTO

#### Paraná - PR

**Canil Sagaldogs**  
Cidade: Curitiba, PR  
Site: sagaldogs.com.br

### COLLIE PELO LONGO

#### Paraná - PR

**Canil Cannis Di Aysla**  
Cidade: Curitiba, PR  
Instagram: @cannisdiaysla

**Canil Saltinho da Pedreira**  
Cidade: Curitiba, PR  
Site: saltinhodapedreira.com.br

#### São Paulo - SP

**Canil Amazing Collies**  
Cidade: São Paulo, SP  
Instagram: @amazingcollies



**Canil Reines Leuchtends**  
Cidade: Ibiúna, SP  
Instagram: @reinesleuchtends  
WhatsApp: (11) 98574-0693

### DACHSHUND

#### Minas Gerais - MG

**Canil Cambraia Dog**  
Cidade: Poços de Caldas, MG  
Instagram: @canilcambraias\_dog

#### Paraná - PR

**Canil Treis Pinheiros**  
Cidade: São José dos Pinhais, PR  
Instagram: @treispinheiros

#### Pernambuco - PE

**Canil Lord Maia**  
Cidade: Caruaru, PE  
Instagram: @canillordmaia2

#### Rio Grande do Sul - RS



**Canil Boa Barba**  
Cidade: Porto Alegre, RS  
Instagram: @canil\_boabarba  
WhatsApp: (51) 99982-9229

**Canil Moradachaparral**  
Cidade: Novo Hamburgo, RS  
Instagram: @canilmoradachaparral

#### São Paulo - SP

**Canil Blue Agate**  
Cidade: Sorocaba, SP  
Site: blueagate.com.br

**Canil Camorra Nostra Dachshund**  
Cidade: Embu das Artes, SP  
Instagram: @camorra\_nostra\_dachshund

**Canil Enchantress**  
Cidade: Mogi das Cruzes, SP  
Instagram: @canil\_enchantressleandro



**Canil Filhotes do Vale**  
Cidade: Jacareí, SP  
Instagram: @canilfilhotesdovale  
WhatsApp: (11) 98727-1303

**Canil Hundwurst**  
Cidade: Franca, SP  
Site: hundwurst.com.br

**Canil Império do Dog**  
Cidade: Valinhos, SP  
Instagram: @canilimperiododog

### DÁLMATA

#### Minas Gerais - MG

**Dalsdog Kennel**  
Cidade: Uberaba, MG

Instagram: @dalsdogkennel

#### Rio de Janeiro - RJ

**Canil Portal do Aralez**  
Cidade: Retiro de São Joaquim, RJ  
Site: canilaralez.com.br

**Canil Portal dos Aralez**  
Cidade: Itaboraí, RJ  
Site: canilaralez.com.br

### DOBERMANN

#### Ceará - CE

**Canil Backwoods Cariri**  
Cidade: Juazeiro do Norte, CE  
Instagram: @backwoodscariri

#### Distrito Federal - DF

**Nobilis Domum Kennel**  
Cidade: Brasília, DF  
Site: nobilisdumum.com.br

#### São Paulo - SP

**Adamas Dei Kennel**  
Cidade: Cotia, SP  
Site: adamasdei.com.br

**Canil Bertolazzos**  
Cidade: Mairiporã, SP  
Instagram: @bertolazzos\_dobermann

**Canil Changathi Dobermann's**  
Cidade: Piracaiá, SP  
Instagram: @changathidobermann

**Canil Eryndur Ultra Elite**  
Cidade: São Paulo, SP  
Instagram: @projeto\_ultradobermann

**Canil Seis Estrelas**  
Cidade: Piracaiá, SP  
Instagram: @canilseisestrelas

**Canil soldados de ouro**  
Cidade: São Paulo, SP  
Site: gruposoldadosdeouro.com.br

**Canil Von DAs Bidu**  
Cidade: São Paulo, SP  
Site: canildasbidu.com.br e @canil.dasbidu

**Canil Von DasBiDu**  
Cidade: Mairinque, SP  
Instagram: @canil.dasbidu

**Canil Weissensee**  
Cidade: São Paulo, SP  
Site: dobermanns.com.br

### DOGO ARGENTINO

#### Ceará - CE

**Canil Ironside**  
Cidade: Fortaleza, CE  
Instagram: @canilironside

#### Espírito Santo - ES

**Canil Fuerza de la Victoria**  
Cidade: Viana, ES  
Instagram:



# ÍNDICE DE CANIS

## DADOS COMERCIAIS

@canilfuerzadelavictoria

### Minas Gerais - MG

**Alapaki Kennel**  
Cidade: Alfenas, MG  
Site: canilamericanbully.com

### Rio de Janeiro - RJ

**Canil Embryo Brazil**  
Cidade: Porciúncula, RJ  
Site: dogoar.com.br

### Rio Grande do Sul - RS

**Canil Dogos Da Serra**  
Cidade: Caxias do Sul, RS  
Instagram: @dogosdaserra

**La Rosa de La Sierra**  
Cidade: Santa Cruz do Sul, RS  
Site: larosadelasierra.com.br

### São Paulo - SP

**Canil Orgullo Montesino**  
Cidade: Araraquara, SP  
Site: canilorgullomontesino.com.br

**Canil Tuli Ounap**  
Cidade: São Roque, SP  
Instagram: @ounapdogos

### DOGUE ALEMÃO

### Goiás - GO

**Canil Furry Children**  
Cidade: Goiânia, GO

Instagram: @furrychildren\_

### Pará - PA

**Canil Veloslim**  
Cidade: Belém, PA  
Instagram: @canilveloslim

### Pernambuco - PE

**Canil Kayser Karneval**  
Cidade: Recife, PE  
Facebook: /canilkaiserkarneval

**Canil Mulungu**  
Cidade: Recife, PE  
Instagram: @canilmulungu

### Rio de Janeiro - RJ

**Canil Loved Giant**  
Cidade: Teresopolis, RJ  
Instagram: @dogueteresopolis

### Rio Grande do Sul - RS

**Canil Saint Michel**  
Cidade: Porto Alegre, RS  
Instagram: @canilsaintmichel

### Santa Catarina - SC

**Canil Solar Wonderful**  
Cidade: Balneário Camboriú, SC  
Instagram: @canilsolarwonderful

### São Paulo - SP

**Canil Apfelstrudel**  
Cidade: Campinas, SP

Site: canilapfelstrudel.com.br

**Canil Gigantes do Moenda**  
Cidade: Itatiba, SP  
Instagram: @canildoguealemao

**Canil Molosso dos Lagos**  
Cidade: São Caetano do Sul, SP  
Instagram: @canilmolossodoslagos

**Canil Quinta dos Ipês**  
Cidade: Campinas, SP  
Instagram: @doguealemao.quinta

**Canil Vigarious & Vitruvius**  
Cidade: Franca, SP  
Instagram: @canilvev

### DOGUE BRASILEIRO

### Mato Grosso do Sul - MS

**Canil Costieri**  
Cidade: Campo Grande, MS  
Site: canilcostieri.com.br

### Paraná - PR

**Canil Tasgard**  
Cidade: Paranaguá, PR  
Instagram: @doguebrasileirooficial ou @tasgard\_oficial

### Santa Catarina - SC

**Canil Terra Firme**  
Cidade: Biguaçu, SC

Instagram: @canilterrafirme

### DOGUE DE BORDEAUX

### São Paulo - SP

**Canil Tomarctus**  
Cidade: Presidente Prudente, SP  
Site: tomarctus.com.br

### EXOTIC BULLY

### Minas Gerais - MG

**XB Kennel**  
Cidade: Belo Horizonte, MG  
Instagram: @americanbullymicro

### Rio Grande do Sul - RS

**Canil AVR Bulls**  
Cidade: Viamão, RS  
Instagram: @avr\_bulls

### São Paulo - SP

**Canil Ame Bully Brasil**  
Cidade: Assis, SP  
Instagram: @amebullybrasil

Se seu canil não está neste anuário, entre em contato com a Editora Top.Co. (19) 3236-4622



*Alexia*  
TIO PETS HOME

CH INICIAL  
CH FILHOTE  
6º MELHOR FILHOTE DO BRASIL 2023  
1º MELHOR FILHOTE DA RAÇA 2023  
CH JOVEM  
CH BRASILEIRA



Arte: Ana Luiza Leles (31) 9 9538-6998

(31) 9 8268-0525 | @caniltiopets

www.tiopets.com.br



**Canil GF Bullies**  
Cidade: Campinas, SP  
Instagram: @gf\_bullies



**Canil GVBullie**  
Cidade: Campinas, SP  
Instagram: @gvbullie  
WhatsApp: (19) 99691-9140

**Canil RZ Bully Kennel**  
Cidade: Piracicaba, SP  
Instagram: @rzbullykennel\_piracicaba

**The Bully Campline Brazil**  
Cidade: Vargem Grande Paulista, SP  
Instagram: @thebullycampline\_brazil\_

**Caramuru Kennel**  
Cidade: São Paulo, SP  
Instagram: @educaramuru

### FILA BRASILEIRO

#### Goiás - GO

**Canil Chão de Goyaz**  
Cidade: Aparecida de Goiânia, GO  
Instagram: @canilchaodegoyaz

**Canil Chão de Goyaz**  
Cidade: Goiânia, GO  
Instagram: @canilchaodegoyaz

#### Minas Gerais - MG

**Canil Itanhandu**  
Cidade: Itanhandu, MG  
Instagram: @canilitanhandu

#### Pará - PA

**Canil Zinum**  
Cidade: Belém, PA  
Instagram: @wanghonroberta

#### Pernambuco - PE

**Canil Shaphatar**  
Cidade: Petrolina, PE  
Instagram: @canilshaphatar

#### Paraná - PR

**Canil Katana do Urupês**  
Cidade: Paraná, PR  
Instagram: @katanadourupes

#### Rio de Janeiro - RJ

**Canil Gazabar**  
Cidade: Niterói, RJ  
Instagram: @canil\_gazabar

#### Rio Grande do Sul - RS

**Canil Gigantes do Sul**  
Cidade: Pelotas, RS  
Instagram: @canil\_gigantesdosul

**Canil Rincão Violento**  
Cidade: Porto Alegre, RS  
Site: rincaoviolento.com.br

#### São Paulo - SP

**Canil Guardiões da Mata**  
Cidade: Jarinu, SP  
Site: canilguardioesdamata.com.br  
Instagram: @guardioesdamatacanil

### FOX TERRIER PELO LISO

#### Minas Gerais - MG

**Canil Torquay Fox**  
Cidade: Belo Horizonte, MG  
Site: torquayfox.com

### FOXHOUND AMERICANO

#### Minas Gerais - MG

**Canil dos Mota**  
Cidade: Itamonte, MG  
Site: foxhoundamericano.com.br

#### Rio de Janeiro - RJ



**Canil Fox Rio**  
Cidade: Macaé, RJ  
Instagram: @canil\_fox\_rio  
WhatsApp: (22) 99274-5536

### GOLDEN RETRIEVER

#### Distrito Federal - DF

**Canil Golden Benntos**  
Cidade: Brasília, DF  
Instagram: @benntosgr

**Canil Golden's Heartland**  
Cidade: Goiânia, GO  
Instagram: @canilgoldensheartland

**Canil Raeder**  
Cidade: Brasília, DF  
Instagram: @canilraeder

#### Goiás - GO

**canil My Dogs**  
Cidade: Goiânia, GO  
Instagram: @mydogscanil

#### Minas Gerais - MG



**Canil Bristol Goldens**  
Cidade: Belo Horizonte, MG  
Instagram: @bristolgoldens  
WhatsApp: (31) 3058-5534

**Canil Favorito Golden Retriever**  
Cidade: Janaúba, MG  
Instagram: @favoritogoldens

**Canil Fly Goldens**  
Cidade: Belo Horizonte, MG

Instagram: @flygoldensoficial

**Canil Golden Starling**  
Cidade: Belo Horizonte, MG  
Instagram: @canilgoldenstarling

**Canil Homegoldenmg**  
Cidade: Esmeraldas, MG  
Instagram: @homegolden

**Canil Tio Pets**  
Cidade: Itapora, MG  
Instagram: @caniltiopets

#### Pernambuco - PE

**Canil Aldeia dos Goldens**  
Cidade: Camaragibe, PE  
Instagram: @canilaldeiadosgoldens

#### Paraná - PR

**Canil Goldens da Serra**  
Cidade: Piraquara, PR  
Site: canil.goldensdaserre

#### Rio de Janeiro - RJ



**Canil Backfields Goldens**  
Cidade: Petrópolis, RJ  
Instagram: @canilbackfieldsgoldens  
WhatsApp: (21) 99908-8624

**Canil Chiots Dor**  
Cidade: Volta Redonda, RJ  
Instagram: @filhotesdeouro\_goldenretriever

**Canil Golden of the Sun**  
Cidade: Rio de Janeiro, RJ  
Site: goldenofthesun.com.br

**Canil SaltGolden**  
Cidade: Rio de Janeiro, RJ  
Site: canilsaltgolden.com.br

**Canil Voungans Golden**  
Cidade: Maricá, RJ  
Instagram: @canilvoungans

**Golden Day RJ**  
Cidade: Rio de Janeiro, RJ  
Instagram: @goldendayr

#### Rio Grande do Sul - RS

**Valley Of The Bells Kennel**  
Cidade: Novo Hamburgo, RS  
Facebook: /Golden Retriever Valley Of The Bells Kennel

#### Santa Catarina - SC

**Goldens do Gaulês Kennel**  
Cidade: Gravatal, SC  
Instagram: @goldensdogaules

Se seu canil não está neste anuário, entre em contato com a Editora Top.Co.  
(19) 3236-4622

**Canil Golden Family**  
Cidade: Tubarão, SC  
Instagram: @canil\_goldenfamily

#### São Paulo - SP

**Canil Flor de Amora Goldens**  
Cidade: Mairiporã, SP  
Site: flordeamoragoldens.com.br  
Instagram: @flordeamoragoldens

**Canil Golden Feet**  
Cidade: Mairiporã, SP  
Instagram: @canilgoldenfeet

**Canil Golden Joy**  
Cidade: Vargem Grande Paulista, SP  
Site: canillealsp.com.br

**Canil Golden Lovely Buddy**  
Cidade: Caçapava, SP  
Instagram: @canilgoldenlovelybuddy

**Canil Golden Premier**  
Cidade: Santo André, SP  
Instagram: @canilgoldenpremier

**Canil Ipê Brasil**  
Cidade: Sertãozinho, SP  
Site: canilipebrasil.com.br

**Canil Malilo Shine**  
Cidade: Jundiaí, SP  
Instagram: @maliloshine\_kennel

**Canil Mantiqueira**  
Cidade: Bragança Paulista, SP  
Instagram: @canilmantiqueira

**Canil One Golden Tale**  
Cidade: Atibaia, SP  
Site: ogtgoldenretriever.com.br

**Canil Play Golden**  
Cidade: São Paulo, SP  
Site: playgolden.com.br

**Canil Ponder**  
Cidade: São Paulo, SP  
Site: canilponder.com.br  
Instagram: @canil\_ponder

**Canil Puppies Big Joy**  
Cidade: Caçapava, SP  
Instagram: @canilpuppiesbigjoy

**Canil Recanto Ribeirao**  
Cidade: Ribeirão Preto, SP  
Instagram: @canilrecantoribeirao

**Canil Show de Patas**  
Cidade: Caraguatatuba, SP  
Instagram: @canilshowdepatas

**Canil Sol Sol**  
Cidade: São Paulo, SP  
Instagram: @canilsolsol

**Canil Sonhare**  
Cidade: Igaratá, SP  
Site: canilsonhare.com.br  
Instagram: @sonhare\_caes

**Canil Sweet Golden**  
Cidade: Valinhos, SP  
Instagram: @canilsweetgolden



# ÍNDICE DE CANIS

## DADOS COMERCIAIS

**Canil Tweedmouth**  
Cidade: São Paulo, SP  
Instagram: @tmgoldens

**Royal Golden Kennel**  
Cidade: Guaratinguetá, SP  
Instagram: @canilroyaldream

### GREYHOUND

#### São Paulo - SP

**The London Royal Kennel**  
Cidade: São Paulo, SP  
Instagram: @londonandcrazz

### GRIFFON DE BRUXELAS

#### São Paulo - SP

**Canil Lapinus**  
Cidade: Vargem Grande Paulista, SP  
Instagram: @maison\_lapinus

### HUSKY SIBERIANO

#### Ceará - CE

**Canil Brito's**  
Cidade: Caucaia, CE  
Instagram: @canilbritos

**Canil Stellaris Siberians**  
Cidade: Fortaleza, CE  
Instagram: @stellaris.siberians

#### Goiás - GO

**Canil Furry Children**  
Cidade: Goiânia, GO  
Instagram: @furrychildren\_

**Canil Golden's Heartland**  
Cidade: Goiânia, GO  
Instagram: @canilgoldensheartland

**Canil My Dogs**  
Cidade: Goiânia, GO  
Instagram: @mydogscanil

#### Minas Gerais - MG

**Canil Afra Siberians**  
Cidade: Juruaia, MG  
Instagram: @canilafrasiberians

#### Paraná - PR

**Canil Ale's New World**  
Cidade: Curitiba, PR  
Instagram: @canil.alesnewworld

**Canil Jack's Wolfpack**  
Cidade: Campo Magro, PR  
Site: jackswolfpack.com.br

**Canil Rancho da Pedra**  
Cidade: Apucarana, PR  
Site: ranchodapedra.com.br

#### Rio de Janeiro - RJ

**Canil Chistaya Lyubov**  
Cidade: Rio de Janeiro, RJ  
Site: chistayalyubovkennel.com.br

**Canil dos Limas**  
Cidade: Nova Iguaçu, RJ  
Site: canildoslimas.com.br  
Instagram: @canildoslimas

**Nobre Wolf - NW Husky Siberiano**  
Cidade: São Gonçalo, RJ  
Site: nobre-wolf-husky-kennel.ueniweb.com  
Facebook: /nobrewolfnw

**Taiga's Snow Kennel**  
Cidade: Belford Roxo, RJ  
Instagram: @taigasnow

**Tunghat's Siberians**  
Cidade: Rio de Janeiro, RJ  
Site: tunghats.com.br

#### Rio Grande do Sul - RS

**Canil Husky's Du Sander**  
Cidade: Sapiranga, RS  
Instagram: @canilhuskyssander

**Canil Verkoiansks**  
Cidade: Alvorada, RS  
Instagram: @verkoiansk\_siberians

#### Santa Catarina - SC

**Canil Danielewicz**  
Cidade: São Pedro de Alcântara, SC  
Site: danielewicz.com.br

**Canil Recanto Lua Azul**  
Cidade: Alfredo Wagner, SC  
Instagram: @canil\_recanto\_lua\_azul

#### São Paulo - SP

**Canil Agoc's Siberians**  
Cidade: São Paulo, SP  
Instagram: @agocssiberians

**Canil Ferrara Siberian Wolff**  
Cidade: São Paulo, SP  
Instagram: @ferrarasiberian

**Canil Starchild Wolf**  
Cidade: Ribeirão Preto, SP  
Site: canilstarchildwolf.negocio.site  
Instagram: @alessandra\_starchildwolf

**Tonin Kennel**  
Cidade: Embu Guaçu, SP  
Site: toninkennel.com.br  
Instagram: @toninkennel

### JACK RUSSELL TERRIER

#### Alagoas - AL

**Canil Von Haus Kadosh**  
Cidade: Maceió, AL  
Instagram: @canilvonhauskadosh

#### Rio de Janeiro - RJ



**Canil Jack King of Mountain**  
Cidade: Itaipuaçu, RJ  
Instagram: @jackkingofmountain

**Jacktastic Kennel**  
Cidade: Itaipava, RJ  
Site: jactastickennel.com  
WhatsApp: (21) 96691-9392

#### São Paulo - SP

**Canil BlackJack JRT**  
Cidade: Cotia, SP  
Instagram: @\_instagreta

**Canil Cães do Leste**  
Cidade: São Paulo, SP  
Instagram: @danielcaesdoleste

**Canil Devonshire Trim**  
Cidade: Embu das Artes, SP  
Instagram: @schipperkebr

**Canil Jack&Lab**  
Cidade: Araraquara, SP  
Site: caniljacklab.com  
Instagram: @canijacklab

**Canil Russell Krikos**  
Cidade: São Paulo, SP  
Site: krikosjackrussell.com.br

**Canil RV Hunter**  
Cidade: São Paulo, SP  
Site: filhotesjackrussell.com.br  
Instagram: @canil\_jackrussell\_rvhunter\_

**Canil Shalakô's Jack Russell**  
Cidade: São Paulo, SP  
Site: shalakos.com.br

### KUVASZ

#### São Paulo - SP

**Canil Emek Hayarden**  
Cidade: São Paulo, SP  
Instagram: @emekhayarden\_kuvasz  
Site: kuvaszbr.com.br

**Canil Kuvasz Paulista**  
Cidade: Piracaia, SP  
Instagram: @canilpaulista

### LABRADOR RETRIEVER

#### Ceará - CE

**Canil Lontras Labs**  
Cidade: Fortaleza, CE  
Instagram: @canillontraslabs

**Canil Marinheiro Labs**  
Cidade: Fortaleza, CE  
Site: marinheirolabs.com.br

#### Minas Gerais - MG

**Canil Zuo's - de Labrador**  
Cidade: Belo Horizonte, MG  
Site: canilzuos.com.br

#### Paraná - PR

**Canil Buccleuch**  
Cidade: Curitiba, PR  
Site: canillabrador.com.br

#### São Paulo - SP

**Canil Di Dharma**  
Cidade: Bragança Paulista, SP  
Site: canildidharma.com.br

**Canil Massister**  
Cidade: Mairiporã, SP  
Site: canilmassister.com.br

**Canil Pansy Lab Kennel**  
Cidade: Jundiaí, SP  
Instagram: @pansylabkennel

**Canil Ravagnani**  
Cidade: São Paulo, SP  
Instagram: @canilravagnani

**Canil Sol Sol**  
Cidade: São Paulo, SP  
Instagram: @canilsolsol

### LAGOTTO ROMAGNOLO

#### São Paulo - SP

**Canil Sapucaya Lagotto Romagnolo**  
Cidade: Cotia, SP  
Instagram: @lagottosapucaya

### LHASA APSO

#### Rio Grande do Sul - RS

**Canil Lions Amoedo**  
Cidade: Porto Alegre, RS  
Instagram: @lionsamodeoshasaapso

**Lhasas do Sul**  
Cidade: Porto Alegre, RS  
Instagram: @lhasanosul

#### São Paulo - SP

**Cuccioli Kennel**  
Cidade: São Bernardo do, SP  
Instagram: @cucciolikennel\_lhasa

### MALAMUTE DO ALASKA

#### Goiás - GO

**Canil Furry Children**  
Cidade: Goiânia, GO  
Instagram: @furrychildren\_

#### São Paulo - SP

**Canil Ice Ride Alaskan Malamutes**  
Cidade: São Paulo, SP  
Instagram: @ice\_ride\_malamutes

**Canil Sun Lions**  
Cidade: Boituva, SP  
Instagram: @canilsunlions

### MALTÊS

#### Minas Gerais - MG

**Canil Lucent**  
Cidade: Juiz de Fora, MG  
Instagram: @badicocaesdeshow

#### Paraná - PR

**Canil Assuero**  
Cidade: Guaira, PR  
Instagram: @canil\_assuero\_oficial\_

#### Rio de Janeiro - RJ

**Canil IQBAL**  
Cidade: Rio de Janeiro, RJ



Site: iqbal.com.br

**Canil Seaville's**  
Cidade: Rio de Janeiro, RJ  
Site: seavilles.com.br

### Rio Grande do Sul - RS

**Canil Pequeno Lobo**  
Cidade: Esteio, RS  
Instagram: @canilpequenolobo

### São Paulo - SP

**Canil 3 Ypes**  
Cidade: Ribeirão Preto, SP  
Instagram: @canil3ypes

**Canil Baby Dreams**  
Cidade: Jacareí, SP  
Instagram: @canil\_baby\_dreams

**Canil Coleira de Ouro**  
Cidade: Hortolândia, SP  
Instagram: @canilcoleiradeouro

**Canil Heroes & Friends**  
Cidade: Cotia, SP  
Instagram: @canilheroesandfriends

**Canil Jujuba Dog**  
Cidade: Itanhaém, SP  
Instagram: @caniljujubadog

**Canil PetCool Kennel**  
Cidade: São Paulo, SP  
Site: petcool.com.br

**Canil Seis Estrelas**  
Cidade: Piracaia, SP  
Instagram: @canilseisestrelas

**Canil They're the Best**  
Cidade: Mairinque, SP  
Instagram: @maltesttheyrethebest

### MASTIFF

#### Minas Gerais - MG

**Canil Cabru Belli**  
Cidade: Caeté, MG  
Instagram: @canilcabrubelli

#### Rio Grande do Sul - RS

**Canil Saint Michel**  
Cidade: Porto Alegre, RS  
Instagram: @canilsaintmichel

#### São Paulo - SP

**Canil Chaputepek**  
Cidade: São Paulo, SP  
Instagram: @canilchaputepek

**Canil Vallebull**  
Cidade: Mairiporã, SP  
Instagram: @vallebull

Se seu canil não está neste anuário, entre em contato com a Editora Top.Co. (19) 3236-4622 e confira já o nosso guia on-line em [www.caes-e-cia.com.br](http://www.caes-e-cia.com.br)

### MASTIFF TIBETANO

#### Santa Catarina - SC

**Canil Solar Wonderful**  
Cidade: Balneário Camboriú, SC  
Instagram: @canilsolarwonderful

### MASTINO NAPOLETANO

#### Mato Grosso do Sul - MS



**Canil Cave Canem Mastini**  
Cidade: Campo Grande, MS  
Instagram: @cavecanemmastini

#### Rio Grande do Sul - RS

**Canil Von Lang**  
Cidade: Campo Bom, RS  
Instagram: @paulolang1000

#### São Paulo - SP

**Canil Di Graziano**  
Cidade: Cabreúva, SP  
Instagram: @grazianoenrique

### OLD ENGLISH SHEEPDOG

#### Rio Grande do Sul - RS



**Canil Suffolk**  
Cidade: Porto Alegre, RS  
Site: canilsuffolk.com.br  
WhatsApp: (51) 98123-1337

### OLDE ENGLISH BULLDOGGE

#### Rio de Janeiro - RJ

**Garden Bulls Kennel**  
Cidade: Arraial do Cabo, RJ  
Site: gardenbulls.com.br

**Sunshine Bulls Kennel**  
Cidade: Teresópolis, RJ  
Instagram: @sunshinebulls\_

#### Rio Grande do Sul - RS

**Canil Mammothbulls**  
Cidade: Sapucaia, RS  
Instagram: @mammothbulls

### OVELHOIRO GAÚCHO

#### MT - Mato Grosso

**Canil Morada dos Collie's**  
Cidade: Peixoto de Azevedo, MT  
Instagram: @moradadoscollies

#### Rio Grande do Sul - RS

**Canil Essencia Gaúcha**  
Cidade: Cruz Alta, RS

Instagram: @eg.essenciagaucha



**Canil Morada de São Chico**  
Cidade: Porto Alegre, RS  
Instagram: @moradadesaochico  
WhatsApp: (51) 99888-4941

**Canil Santa Terezinha**  
Cidade: Rio Pardo, RS  
Instagram: @ovelheirogaucha\_staterezinha

#### São Paulo - SP

**Canil Ovelheiro Lucana**  
Cidade: Campinas, SP  
Instagram: @ovelheirolucana

### PAPILLON

#### Minas Gerais - MG

**Canil Geant de Chloe**  
Cidade: Uberaba, MG  
Site: Facebook Geant de Chloe: Cavalier e Papillon

#### Rio de Janeiro - RJ

**Canil Anta Preta**  
Cidade: Itaperuna, RJ  
Instagram: @canilantapreta

#### Santa Catarina - SC

**Jess' Royals Kennel**  
Cidade: Indaial, SC  
Instagram: @jessroyalskennel

#### São Paulo - SP

**Canil Raio D'Aurora Papillons**  
Cidade: Cotia, SP  
Instagram: @spinelliester

**Canil Uchoa Papillon**  
Cidade: São Paulo, SP  
Site: caniluchoa.com.br

### PASTOR ALEMÃO

#### Alagoas - AL

**Canil Von Haus Kadosh**  
Cidade: Maceió, AL  
Instagram: @canilvonhauskadosh

#### Ceará - CE

**Canil Raised By Wolves**  
Cidade: Fortaleza, CE  
Instagram: @rbwpastores

#### Minas Gerais - MG

**Canil Agha Grande**  
Cidade: Belo Horizonte, MG  
Instagram: @canilaghagrande

**Canil Di Augusto**  
Cidade: Belo Horizonte, MG  
Instagram: @canildiaugusto

**Canil Ecopastor Brasil**  
Cidade: Passa Quatro, MG

Instagram: @ecopastorbrasi

**Canil Pioneiro Du Chacara**  
Cidade: Contagem, MG  
Instagram: @canilpioneiroduchacara

**Canil Sadonana**  
Cidade: Itabirito, MG  
Site: canilsadonana.com.br  
Instagram: @canilsadonana

**Canil Von Haus Bujala**  
Cidade: Capim Branco, MG  
Instagram: @pastoralemaominas

**Canil Vullkanum**  
Cidade: Poços de Caldas, MG  
Site: canilvullkanun.com.br

#### Pernambuco - PE

**Canil Royals Bryend EDK**  
Cidade: Cabo de Santo Agostinho, PE  
Instagram: @canileescolaedk

#### Paraná - PR

**Canil Borda do Campo**  
Cidade: Curitiba, PR  
Instagram: @canilbordadocampo

#### Rio de Janeiro - RJ

**Canil Casa Norma**  
Cidade: Rio de Janeiro, RJ  
Instagram: @casanormapastoralemao

**Canil Novo Tempo**  
Cidade: Rio de Janeiro, RJ  
Instagram: @canilnovotempo

**Canil Von Lorritt**  
Cidade: Maricá, RJ  
Site: canillorritt.com.br

#### Rio Grande do Sul - RS

**Canil Casa do Bosque**  
Cidade: Passo Fundo, RS  
Instagram: @canilcasadobosque

**Canil Don Ode**  
Cidade: Nova Prata, RS  
Instagram: @canil\_don\_ode

**Canil Kelebh El Shaddai**  
Cidade: Vera Cruz, RS  
Instagram: @canilkelebhshaddai

**Canil Vale da Neblina**  
Cidade: Farroupilha, RS  
Instagram: @grupodetreino\_vn

#### Santa Catarina - SC

**Canil Bharuth**  
Cidade: Imbituba, SC  
Instagram: @canilbharuth

**Canil Forte Sul**  
Cidade: Biguaçu, SC  
Instagram: @canilfortesul

**Canil Von Haus Schiebelbein**  
Cidade: Ponta Grossa, PR  
Instagram: @canilschiebelbein





A feira SuperPet é voltada para profissionais do mercado pet focados na realização de negócios. Você não pode ficar de fora deste evento. Esperamos vocês!

Faça como os grandes *players* do mercado pet e venha realizar ótimos negócios, com público qualificado e comprador!

**DE 08 A 10 DE  
ABRIL DE 2025**  
Em Campinas-SP

**RESERVE  
JÁ O SEU  
ESPAÇO!**



**Mais informações:** [www.feirasuperpet.com.br](http://www.feirasuperpet.com.br)  
(19) 99198-9450 (WhatsApp) - [feirasuperpet@gmail.com](mailto:feirasuperpet@gmail.com)



**Canil Von Haus Zipf**  
Cidade: Blumenau, SC  
Instagram: @vonhauszipf

**Canil Von Haus Zurück**  
Cidade: Florianópolis, SC  
Instagram: @vonhauszuruck\_  
pastoralemao

### São Paulo - SP

**Border Patrol**  
Cidade: Piracaba, SP  
Instagram: @borderpatrolkannel

**Canil Bear Hound**  
Cidade: Valinhos, SP  
Site: canilbearhound.com

**Canil Campaio**  
Cidade: Igarapava, SP  
Instagram: @canilcampaio

**Canil Di Famiglia Cerri**  
Cidade: Atibaia, SP  
Site: pastoremaobrasil.com.br

**Canil Diamantes da Serra**  
Cidade: Mairiporã, SP  
Instagram: @diamantesdaserra

**Canil Edel Loyal**  
Cidade: Jaguariuna, SP  
Site: edelloyal.com

**Canil Espirit Kadosch**  
Cidade: Vargem Grande Paulista, SP  
Instagram: @canilespirkadoschoficial

**Canil German Dog's**  
Cidade: Guararema, SP  
Instagram: @german\_dogs\_  
guararema

**Canil Gramado da Colina**  
Cidade: São Paulo, SP  
Instagram: @gramadodacolina

**Canil Ravagnani**  
Cidade: São Paulo, SP  
Instagram: @canilravagnani

**Canil Saint's Family**  
Cidade: Campinas, SP  
Site: canilsf.com.br

**Canil Terras do Barão**  
Cidade: Campinas, SP  
Site: canilterrasdobarao.com.br

**Canil V. Haus Edu**  
Cidade: São Paulo, SP  
Site: hausedu.com.br

**Canil Vale das Gaivotas**  
Cidade: Monte Mor, SP  
Instagram: @gaivotasvaledas

**Canil Vista da Colina**  
Cidade: Indaiatuba, SP  
Instagram: @canilvistadacolina

**Canil Von DasBiDu**  
Cidade: Mairinque, SP  
Instagram: @canil.dasbidu

### PASTOR AMERICANO MINIATURA

#### Alagoas - AL

**Canil Mina da Mata**  
Cidade: Maceió, AL

Instagram: @canil.  
minadamata

### PASTOR BELGA GROENANDEAL

#### São Paulo - SP

**Canil Excellence Des Bergers**  
Cidade: Piracicaba, SP  
Instagram: @excellence\_bb

**Canil Rain Blue**  
Cidade: São Vicente, SP  
Instagram: @fabio.rainblue

### PASTOR BELGA MALINOIS

#### Rio de Janeiro - RJ

**Canil Enseada Malinois**  
Cidade: Niterói, RJ  
Facebook: /Canil Enseada Malinois

**Canil Portal dos Aralez**  
Cidade: Itaboraí, RJ  
Site: canilaralez.com.br

#### Rio Grande do Sul - RS

**Canil K9 Campos do Mar**  
Cidade: Capão da Canoa, RS  
Site: malinoisk9camposdomar.com

**Canil Vale da Neblina**  
Cidade: Farroupilha, RS  
Instagram: @grupodetreino\_vn

**Canil Von Boca Malinois**  
Cidade: Porto Alegre, RS  
Instagram: @canilvonbocaomalinois

#### Santa Catarina - SC

**Canil Staff House Floripa**  
Cidade: Florianópolis, SC  
Facebook: /StaffHouseFloripa

#### São Paulo - SP

**Canil Hannover**  
Cidade: Guarujá, SP  
Instagram: @canilhannover

**Canil Von Camp**  
Cidade: São Roque, SP  
Instagram: @canilvoncamp

**Toca dos Lobos - Canil Hotel Escola Eventos**  
Cidade: Valinhos, SP  
Site: tocadoslobos.com.br

### PASTOR BELGA TERVUREN

#### São Paulo - SP

**Canil Excellence Des Bergers**  
Cidade: Piracicaba, SP  
Instagram: @excellence\_bb

### PASTOR BRANCO SUÍÇO

#### Ceará - CE

**Canil Raised By Wolves**  
Cidade: Fortaleza, CE  
Instagram: @rbwpastores

#### Distrito Federal - DF

**Canil Vulcão Branco**  
Cidade: Brasília, DF  
Instagram: @vulcaobranco

#### Minas Gerais - MG

**Cães de Fazenda**  
Cidade: Guiricema, MG  
Instagram: @caesdefazendaoficial

#### Pernambuco - PE

**Canil Jardim de Aldeia**  
Cidade: Camaragibe, PE  
Instagram: @caniljardimdealdeia

#### Rio de Janeiro - RJ

**Canil Novo Tempo**  
Cidade: Rio de Janeiro, RJ  
Instagram: @canilnovotempo

**Canil Schimmelpfeng**  
Cidade: Petrópolis, RJ  
Instagram: @schimmelpfeng\_  
pastorbranco

### PASTOR MAREMANO ABRUZÊS

#### São Paulo - SP

**Canil Impero Branco**  
Cidade: São Paulo, SP  
Instagram: @impero\_bianco\_  
pastor\_m\_abruzes

### PASTOR POLONÊS DE TATRA

#### São Paulo - SP

**Canil Arca de Cristal**  
Cidade: Indaiatuba, SP  
Site: bernestetatra.com

### PASTOR DA MANTIQUEIRA

#### São Paulo - SP



**Canil Sacra Foresta**  
Cidade: Mairiporã, SP  
Site: sacrata.org  
WhatsApp: (11) 99619-3125

### PASTOR DE SHETLAND

#### Minas Gerais - MG

**Canil Anberfer**  
Cidade: Formiga, MG  
Site: canilanberfer.com.br

#### Rio de Janeiro - RJ

**Canil Estação do Cão**  
Cidade: Teresópolis, RJ  
Site: shetland.com.br

#### Rio Grande do Sul - RS

**Canil Moradachaparral**  
Cidade: Novo Hamburgo, RS

Instagram: @canilmoradachaparral

**Canil Sasha Park**  
Cidade: Cachoeirinha, RS  
Site: canilsashapark.com.br

#### São Paulo - SP

**Drummond Hill's Shelties**  
Cidade: São Paulo, SP  
Instagram: @drummond\_  
hill\_s\_shelties

**Canil Castle of Shalott**  
Cidade: Vinhedo, SP  
Site: pastordeshetland.co

**Olivers Mount Kennel**  
Cidade: Cotia, SP  
Site: olivermount.com.br

### PEQUENO LEBREL ITALIANO

#### São Paulo - SP



**Canil D'Aquino Queens**  
Cidade: Cotia, SP  
Instagram: @cavalierking\_  
pequenolebrel  
WhatsApp: (11) 98081-0575

**Canil DaVinci's**  
Cidade: São Paulo  
Site: davinciskennels.com.br



**Canil Zirí-Zirí**  
Cidade: São Paulo, SP  
Instagram: @canilziriziri  
WhatsApp: (11) 96402-1808

### PINSCHER MINIATURA

#### Distrito Federal - DF

**Canil Brazilian Monkeys**  
Cidade: Brasília, DF  
Instagram: @brazilianmonkey  
saffenpinscher

#### Goiás - GO

**Pinscher da Lele**  
Cidade: Goiânia, GO  
Site: pinscherdalele.com.br

### PIT MONSTER

#### Goiás - GO

**Canil Gladiador TPK**  
Cidade: Goiânia, GO  
Instagram: @canilgladiador\_  
official

#### Minas Gerais - MG

**Canil Moreira Proteção**  
Cidade: Poços de Caldas, MG  
Instagram:



# ÍNDICE DE CANIS

## DADOS COMERCIAIS

@canilmoreiraprotecao

### Rio de Janeiro - RJ

**Bellinis Bull Kennel**  
Cidade: Rio de Janeiro, RJ  
Site: bellinisbull.com.br

**Canil Monte Dos Soares**  
Cidade: Rio de Janeiro, RJ  
Instagram: @canilmontedosoares

### Rio Grande do Sul - RS

**Canil Parque Umbu Club**  
Cidade: Alvorada, RS  
Instagram: @cpucsul

### São Paulo - SP

**Canil Komalta Blunt**  
Cidade: Itanhaém, SP  
Instagram: @canilkomaltablunt

**Canil Labscenter Loures Bull**  
Cidade: Presidente Prudente, SP  
Instagram: @canillabscenter

**Canil Molotov BK**  
Cidade: Jundiaí, SP  
Instagram: @molotov\_bk

**Dragons Pit Kennel**  
Cidade: Caçapava, SP  
Site: dragonspitkennel.com

**Lucas Pit Kennel - LPK**  
Cidade: São Paulo, SP  
Instagram: @lucaspitkennel

**MK Monster bull Kennel**  
Cidade: Itariri, SP  
Instagram: @mk\_mkb

**WRB Bulls**  
Cidade: São José dos Campos, SP  
Instagram: @wrbbullsoficial

## POINTER INGLÊS

### Pernambuco - PE

**Canil Jardim de Aldeia**  
Cidade: Camaragibe, PE  
Instagram: @caniljardimdealdeia

**Canil Retriever do Brasil**  
Cidade: Recife, PE  
Instagram: @canilretrieverdobrasil

## POMSKY

### Minas Gerais - MG

**Canil Brasil Pomsky**  
Cidade: Belo Horizonte, MG  
Site: brasilpomsky.com.br

### São Paulo - SP



**MONT LUDOVICI**

**Canil Pomsky Mont Ludovici**  
Cidade: Vargem Grande Paulista, SP  
Instagram: @pomskymontludovicibrasil  
WhatsApp: (11) 98925-2294

## PRESA CANÁRIO

### Paraná - PR

**Cane Club Kennel**  
Cidade: Curitiba, PR  
Instagram: @canclubkennel

## PUG

### Distrito Federal - DF

**Canil Anjos Pugs**  
Cidade: Brasília, DF  
Site: anjospugs.com.br

### Minas Gerais - MG

**Canil Alto de Minas Bull**  
Cidade: Betim, MG  
Instagram: @canilaltodeminasbull

**Canil Garcia Exotics**  
Cidade: Belo Horizonte, MG  
Site: canilgarciaexotics.com.br

**Canil Mahayana**  
Cidade: Botelhos, MG  
Site: izildanegrini@gmail.com

### Rio de Janeiro - RJ

**Canil Pugs Marines**  
Cidade: Rio de Janeiro, RJ  
Site: pugsmarines.com.br

### São Paulo - SP

**Authentic Dogs Canil**  
Cidade: Bragança Paulista, SP  
Site: authenticdogscanil.com.br

**Canil Authentic Dogs**  
Cidade: Bragança Paulista, SP  
Instagram: @authenticdogscanil

**Canil Baloo**  
Cidade: Campinas, SP  
Instagram: @canilbaloo

**Canil D' Ville Fort**  
Cidade: São Bernardo do Campo, SP  
Site: canildvillefort.com.br

**Canil Gran-Gazapere's**  
Cidade: Dracena, SP  
Instagram: @canilgrangazaperes

**Canil RM Filhotes**  
Cidade: Cotia, SP  
Site: canilmaruizfilhotes.com.br

## RASTREADOR BRASILEIRO

### Minas Gerais - MG

**Canil Serra da Canastra**  
Cidade: Sacramento, MG  
Instagram: @canilserradacanastra

Se seu canil não está neste anuário, entre em contato com a Editora Top.Co.  
(19) 3236-4622

## ROTTWEILER

### Alagoas - AL

**Canil Carajás**  
Cidade: Paripueira, AL  
Instagram: @canilcarajas

### Distrito Federal - DF

**Canil Rottland**  
Cidade: Brasília, DF  
Instagram: @vitortoloi\_canilrottland

### Minas Gerais - MG

**Canil Braço Negro Rottweiler**  
Cidade: Divinópolis, MG  
Instagram: @canilbrasaonegro

**Canil Imperial Rottweiler**  
Cidade: Esmeraldas, MG  
Instagram: @rottweilerimperial

**Canil Império Negro Rottweiler**  
Cidade: Patos de Minas, MG  
Instagram: @canil\_imperio\_negro\_rottweiler

### Mato Grosso do Sul - MS

**Canil Asas Negras**  
Cidade: Campo Grande, MS  
Instagram: @giulianarottweilers\_5

### Pará - PA

**Canil Reis Aguiar Rottweiler**  
Cidade: Belém, PA  
Instagram: @canilreisaguiar

### Pernambuco - PE

**Canil Royals Bryend EDK**  
Cidade: Cabo de Santo Agostinho, PE  
Instagram: @canileescolaedk

### Rio de Janeiro - RJ

**Canil Hause B Schuindt**  
Cidade: Rio das Ostras, RJ  
Instagram: @canil\_hausebschuindt

**Canil Pina House**  
Cidade: Itaboraí, RJ  
Instagram: @canilpinashouse

**Canil Rott Von Star**  
Cidade: Rio de Janeiro, RJ  
Instagram: @canilrottvonstar

### Roraima - RR

**Canil Matilha Dos Rotts**  
Cidade: Boa Vista, RR  
Instagram: @matilha\_dos\_rotts

### Rio Grande do Sul - RS

**Canil Rio Grande (Von Voigt)**  
Cidade: Crissiumal, RS  
Site: canilriogrande.com.br

### São Paulo - SP

**Canil Di Ferrari**  
Cidade: Viradouro, SP  
Site: canildiferrari.com.br

**Canil Hause Von Dripp**  
Cidade: Mogi das Cruzes, SP  
Instagram: @vondripp

**Canil Saint's Family**  
Cidade: Campinas, SP  
Site: canilsf.com.br

**Canil Timith Thor**  
Cidade: Andradina, SP  
Instagram: @timiththorbrasili oficial

**Canil Von Beretta**  
Cidade: São Sebastião, SP  
Site: canilvonberetta.com

**Canil Von Costa**  
Cidade: Atibaia, SP  
Instagram: @canilvoncosta

**Canil Von Ribeker**  
Cidade: Atibaia, SP  
Site: canilehotelvonribeker.com.br  
Instagram: @canil\_von\_ribeker

## SALUKI

### São Paulo - SP

**Canil Salukis de Kandahar**  
Cidade: Vargem Grande Paulista, SP  
Site: e-mail: iff@osite.com.br

## SAMOIEDA

### Ceará - CE

**Canil Nordic's Kariri**  
Cidade: Juazeiro do Norte, CE  
Site: nordickskariri.com.br

### Goiás - GO

**Canil Furry Children**  
Cidade: Goiânia, GO  
Instagram: @furrychildren\_

**canil My Dogs**  
Cidade: Goiânia, GO  
Instagram: @mydogscanil

### Minas Gerais - MG

**Canil Sammy House**  
Cidade: Betim, MG  
Site: canilssammyhouse.com.br  
Instagram: @canilssammy.house

### Pernambuco - PE

**Canil Porto Blanc**  
Cidade: Petrolina, PE  
Instagram: @portoblanc\_samoieda

### Paraná - PR

**Canil Samoiedas Bien-Aimés**  
Cidade: Cascavel, PR  
Instagram: @samoiedas\_bienaimes

### Rio de Janeiro - RJ

**Canil Dachesammy's**  
Cidade: Petrópolis, RJ  
Site: dachesammys.com

**Canil Samoieda & Cia**  
Cidade: Rio de Janeiro, RJ



Instagram: @samoieda.cia

### Rio Grande do Sul - RS

#### Canil Royal Gran Blanc

Cidade: Viçosa, RS  
Instagram: @canilroyalgranblanc

### São Paulo - SP

#### Canil Aautos do Rei

Cidade: Americana, SP  
Site: canilarautosdorei.com

### SCHIPPERKE

### São Paulo - SP

#### Canil Devonshire Trim

Cidade: Embu das Artes, SP  
Instagram: @schipperkebr

#### Canil Dr Matilha Schipperke

Cidade: Americana, SP  
Site: drmatilhaschipperke.com.br

### SCHNAUZER GIGANTE

### Rio Grande do Sul - RS



#### Canil Boa Barba

Cidade: Porto Alegre, RS  
Instagram: @canil\_boabarba  
WhatsApp: (51) 99982-9229

### São Paulo - SP

#### Canil Alpen Haus

Cidade: Indaiatuba, SP  
Instagram: @alpenhauskennel



#### Canil Barbut's

Cidade: São Paulo, SP  
Site: barbut's.com.br  
WhatsApp: (11) 96907-3111

### SCHNAUZER MINIATURA

### Distrito Federal - DF

#### Canil Royal Peace

Cidade: Brasília, DF  
Instagram: @canilroyalpeace

### Minas Gerais - MG

#### Canil Duloc

Cidade: Belo Horizonte, MG  
Instagram: @schnauzer.  
canilduloc

### Pernambuco - PE

#### Canil Mameluco's

Cidade: Recife, PE  
Site: canilmamelucos.com.br

### Paraná - PR

#### Canil Cannis Di Aysla

Cidade: Curitiba, PR  
Instagram: @cannisdiaysla

### Rio Grande do Sul - RS



#### Canil Boa Barba

Cidade: Porto Alegre, RS  
Instagram: @canil\_boabarba  
WhatsApp: (51) 99982-9229

### São Paulo - SP

#### Canil Alpen Haus

Cidade: Indaiatuba, SP  
Instagram: @alpenhauskennel

#### Canil Amor ao Quadrado

Cidade: Caçapava, SP  
Instagram: @canilamoraquadrado



#### Canil Barbut's

Cidade: São Paulo, SP  
Site: barbut's.com.br  
WhatsApp: (11) 96907-3111

#### Canil Clover Hills

Cidade: Valinhos, SP  
Site: schnauzermini.com.br

#### Canil Villa Der Hunde

Cidade: Campinas, SP  
Site: vhschnauzer.com.br

#### Canil Von DAS Bidu

Cidade: São Paulo, SP  
Site: canildasbidu.com.br e @canil.dasbidu

### SCHNAUZER MÉDIO (STANDARD)

### Rio Grande do Sul - RS



#### Canil Boa Barba

Cidade: Porto Alegre, RS  
Instagram: @canil\_boabarba  
WhatsApp: (51) 99982-9229

### São Paulo - SP



#### Canil Barbut's

Cidade: São Paulo, SP

Site: barbut's.com.br  
WhatsApp: (11) 96907-3111



#### Canil Meister

Cidade: São Roque, SP  
Facebook: / Canil Meister  
WhatsApp: (11) 93044-0674

### SETTER GORDON

### Distrito Federal - DF

#### Triaccan Kennel

Cidade: Brasília, DF  
Instagram: @triaccan

### SETTER INGLÊS

### Distrito Federal - DF

#### Triaccan Kennel

Cidade: Brasília, DF  
Instagram: @triaccan

### Espírito Santo - ES

#### Canil Jaegerhund

Cidade: Cariacica, ES  
Instagram: @caniljaegerhund

### SETTER IRLANDÊS VERMELHO

### Paraná - PR

#### Canil Tourbillon Set

Cidade: Londrina, PR  
Instagram: @tourbillonset

### SHAR PEI

### Amazonas - AM

#### Canil Lushan

Cidade: Manaus, AM  
Instagram: @lushan\_sharpei

### Paraná - PR

#### Canil Barbinhago

Cidade: Santo Antônio do Sudoeste, PR  
Site: canilbarbinhago.com.br

### Rio Grande do Norte - RN

#### Canil Sharpuldog

Cidade: Parnamirim, RN  
Site: sharpuldog.com.br

### São Paulo - SP

#### Canil Alvorada SharPei

Cidade: Santana de Parnaíba, SP  
Instagram: @sharpeialvorada

### SHIBA

### Alagoas - AL

#### Canil Von Haus Kadosh

Cidade: Maceió, AL  
Instagram: @canilvonhauskadosh

### Minas Gerais - MG

#### Canil Jinsei Hana

Cidade: Santa Luzia, MG

Instagram: @shibainubrasil

#### Canil Yasashii Akita Inu

Cidade: Contagem, MG  
Instagram: @canilyasashii

### Pernambuco - PE

#### Canil Myrakita

Cidade: Aldeia, PE  
Instagram: @myrakita

#### Canil Nakayoshi

Cidade: Jaboatão, PE  
Instagram: @canilnakayoshi

### Paraná - PR

#### Canil Rancho da Pedra

Cidade: Apucarana, PR  
Site: ranchodapedra.com.br

### São Paulo - SP

#### Akatsukioba

Cidade: Pindamonhangaba, SP  
Facebook: /canilshibainu  
Instagram: @canilshibainu

#### Canil Degremont

Cidade: Itu, SP  
Instagram: @canildegremont



#### Canil Prodigus

Cidade: Atibaia, SP  
Instagram: @shibaprodigus  
WhatsApp: (11) 96650-9191

#### Canil Shiba Koji

Cidade: São Roque, SP  
Instagram: @shibainucanilkoji

### SHIH TZU

### Alagoas - AL

#### Canil Starry Blue Sky

Cidade: Maceió, AL  
Instagram: @canilstarrybluesky

### Amazonas - AM

#### Canil Brelut

Cidade: Borba, AM  
Instagram: @canilbrelut

### Ceará - CE

#### Canil Midnight Poison's

Cidade: Fortaleza, CE  
Instagram: @felipeshihtzu

### Minas Gerais - MG

#### Canil Caine Mici

Cidade: Barbacena, MG  
Instagram: @canilcainemici.  
shihtzu

Se seu canil não está neste anuário, entre em contato com a Editora Top.Co.  
(19) 3236-4622



CONGRESSO

# VET em foco

De 08 a 10 de abril de 2025, na Feira SuperPet, em Campinas-SP  
18 especialidades, palestrantes consagrados, ambiente e estrutura especiais  
para profissionais que pretendem se aprofundar nos temas.

CONGRESSO  
**ANESTESIA em foco**  
Anestesia Veterinária

CONGRESSO  
**CARDIO em foco**  
Cardiologia Veterinária

CONGRESSO  
**CIRURGIA em foco**  
Cirurgia Veterinária

CONGRESSO  
**DERMATO em foco**  
Dermatologia Veterinária

CONGRESSO  
**EMERGÊNCIA em foco**  
Emergência Veterinária

CONGRESSO  
**ENDÓCRINO em foco**  
Endocrinologia Veterinária

CONGRESSO  
**FELINOS em foco**  
Medicina Felina

CONGRESSO  
**FISIO em foco**  
Fisioterapia Veterinária

CONGRESSO  
**GASTRO em foco**  
Gastroenterologia Veterinária

CONGRESSO  
**GERIATRIA em foco**  
Geriatria Veterinária

CONGRESSO  
**INTEGRATIVA em foco**  
Medicina Integrativa Veterinária

CONGRESSO  
**LAB em foco**  
Patologia Veterinária

CONGRESSO  
**NEFRO em foco**  
Nefrologia e Urologia Veterinária

CONGRESSO  
**ONCO em foco**  
Oncologia Veterinária

CONGRESSO  
**ORTO em foco**  
Ortopedia veterinária

CONGRESSO  
**RAIO-X em foco**  
Radiologia Veterinária

CONGRESSO  
**ULTRASSOM em foco**  
Ultrassonografia Veterinária

CONGRESSO  
**U.T.I. em foco**  
Intensivismo Veterinário



**Canil Uau Pettz**  
Cidade: Belo Horizonte, MG  
Instagram: @canilaupettz

### Paraná - PR

**Canil Assuero**  
Cidade: Guaira, PR  
Instagram: @canil\_assuero\_oficial

### Pernambuco - PE

**Canil Costa Diniz**  
Cidade: Recife, PE  
Instagram: @canilcostadiniz

### Rio de Janeiro - RJ

**Canil Angel Of Face**  
Cidade: Rio de Janeiro, RJ  
Instagram: @canilangelofface

**Canil Imperial Puppy**  
Cidade: Rio de Janeiro, RJ  
Instagram: @canilimperialpuppy

**Canil IQBAL**  
Cidade: Rio de Janeiro, RJ  
Site: iqbal.com.br

**Canil Mi Amore**  
Cidade: São João do Meriti, RJ  
Facebook: /Canil Mi Amore

**Canil Prime Moon**  
Cidade: Rio de Janeiro, RJ  
Instagram: @primemoonshihtzuoficial

**Canil Real Pet**  
Cidade: Marica, RJ  
Site: realpet.site

**Canil Rio Bonito**  
Cidade: Rio Bonito, RJ  
Site: canilriobonito.com.br

**Canil Taglischindorf**  
Cidade: Niterói, RJ  
Site: caniltaglischindorf.com.br

### São Paulo - SP

**Authentic Dogs Canil**  
Cidade: Bragança Paulista, SP  
Site: authenticdogscanil.com.br

**Canil Amor Fiel**  
Cidade: Monte Mor, SP  
Instagram: @canilamorfel

**Canil Bequi Bequi**  
Cidade: Campinas, SP  
Instagram: @canil.bequi.bequi

**Canil Coleira de Ouro**  
Cidade: Campinas, SP  
Site: canilcoleiradeourooficial.com.br

**Canil Estrela de Davi**  
Cidade: Paulínia, SP  
Instagram: @canilestreladedavi\_shihtzu

**Canil Ipê Brasil**  
Cidade: Sertãozinho, SP  
Site: canilipebrasil.com.br

**Canil Jujuba Dog**  
Cidade: Itanhaem, SP  
Instagram: @caniljujubadog

**Canil Suncherry**  
Cidade: Guarulhos, SP  
Instagram: @canil.suncherry

**Canil Vanity Lake**  
Cidade: Morungaba, SP  
Instagram: @vanitylake

**Heli Shekinah Kennel**  
Cidade: Itupeva, SP  
Site: hskennel.com

**Knowledge Canil of Lucas Lopes**  
Cidade: Hortolândia, SP  
Instagram: @knowledgecanil

**Royal Golden Kennel**  
Cidade: Guaratinguetá, SP  
Instagram: @canilroyaldream

**Teka's Kennel**  
Cidade: Itapetininga, SP  
Instagram: @tekaskennel

### SPANIEL JAPONÊS

#### São Paulo - SP

**Canil My Little Chin**  
Cidade: São Paulo, SP  
Site: japanesechin.com.br

**Canil Samurai do Vale-Adria Romualdo**  
Cidade: Suzano, SP  
Facebook: /Canil Samurai do Vale

### SPITZ ALEMÃO ANÃO E PEQUENO

#### Distrito Federal - DF

**D'olivier Poms**  
Cidade: Brasília, DF  
Site: dolivierpoms.com.br

#### Espírito Santo - ES



**Canil DM Tabebuia**  
Mutum, ES  
Instagram: @canildmtabebuiaoficial  
WhatsApp: (28) 99915-2484

#### Goiás - GO

**Canil Cãozinho**  
Instagram: @canil\_caoracao

#### Minas Gerais - MG

**Canil Moreira Proteção**  
Cidade: Poços de Caldas, MG  
Instagram: @canilmoreiraprotecao

**Canil Sonhos Encantados**  
Cidade: Belo Horizonte, MG  
Instagram: @canilsonhosencantados

**Canil Sweet Zordan Poms**  
Cidade: Belo Horizonte, MG  
Instagram: @sweetzordanpoms

### Paraná - PR

**BR Sant'Loui**  
Cidade: Curitiba, PR  
Instagram: @sant\_loui\_kennel

**Canil Angelo Fligth**  
Cidade: Nova Esperança, PR  
Site: canilangeloflight.com.br  
Instagram: @canilangeloflight

**Canil Assuero**  
Cidade: Guaira, PR  
Instagram: @canil\_assuero\_oficial

**Canil Porto das Pérolas**  
Cidade: Piraquara, PR  
Site: portodasperolas.com.br

**Canil Sky Spier Spitz Poms**  
Cidade: Campina Grande do Sul, PR  
Instagram: @canilspierpoms

**Canil Tattoo Dog**  
Cidade: Colombo, PR  
Instagram: @canil\_tattoo\_dog

### Rio de Janeiro - RJ

**Canil IQBAL**  
Cidade: Rio de Janeiro, RJ  
Site: iqbal.com.br

**Canil M2M Dogs**  
Cidade: Araruama, RJ  
Instagram: @canil\_m2m\_dogs

**Canil Mau Valente**  
Cidade: Rio de Janeiro, RJ  
Instagram: @canil\_mau\_valente

**Canil Mi Amore**  
Cidade: São João do Meriti, RJ  
Facebook: /Canil Mi Amore

**Canil Real Pet Poms**  
Cidade: Três Rios, RJ  
Instagram: @realpetpoms

**Canil Seaville's**  
Cidade: Rio de Janeiro, RJ  
Site: seavilles.com.br

**Canil Williman**  
Cidade: Campos dos Goytacazes, RJ  
Site: canilwilliman.com.br

### Rio Grande do Sul - RS

**Canil Flor de Horus**  
Cidade: Porto Alegre, RS  
Instagram: @canil\_flor\_de\_horus

**Canil Saint Michel**  
Cidade: Porto Alegre, RS  
Instagram: @canilsaintmichel



**Canil South Princess**  
Cidade: Pelotas, RS  
Instagram: @canilsouthprincess  
WhatsApp: (53) 98135-7382

**Canil Xerimbabus**  
Cidade: Porto Alegre, RS  
Site: canilxerimbabus.com

### Santa Catarina - SC

**Canil Bailer**  
Cidade: Blumenau, SC  
Instagram: @canilbailer

**Canil Esmeralda Poms**  
Cidade: Palhoça, SC  
Instagram: @esmeralda.pomss

### São Paulo - SP

**Bosniac Poms**  
Cidade: Valinhos, SP  
Instagram: @bosniacpomskenel

**Canil Ale Dog's**  
Cidade: São Paulo, SP  
Site: aledogs.com.br

**Canil Bequi Bequi**  
Cidade: Campinas, SP  
Instagram: @canil.bequi.bequi

**Canil Bluequest**  
Cidade: São Paulo, SP  
Instagram: @canilbluequest

**Canil Bowles**  
Cidade: São Paulo, SP  
Site: canilbowles.com

**Canil Dabadog's**  
Cidade: Caireiras, SP  
Instagram: @canildabadog

**Canil Drops Of Gold**  
Cidade: Lorena, SP  
Instagram: @canildropsof

**Canil Fonte de Luz**  
Cidade: São Paulo, SP  
Instagram: @canilfontedeluz

**Canil Império Gold**  
Cidade: Santa Barbara d'Oeste, SP  
Site: canilimperiogold.com.br

**Canil Inspirare**  
Cidade: Limeira, SP  
Instagram: @canil\_inspirare

**Canil Ipê Brasil**  
Cidade: Sertãozinho, SP  
Site: canilipebrasil.com.br

**Canil Lar Amoroso**  
Cidade: Campinas, SP  
Instagram: @canil.laramoroso

**Canil Legendários Br**  
Cidade: Itupeva, SP  
Instagram: @canil.legendariosbr

**Canil Maria Flor**  
Cidade: Santana de Parnaíba, SP  
Instagram: @canil.mariaflor

**Canil Pomsky Mont Ludovici**  
Cidade: Vargem Grande Paulista, SP  
Instagram: @pomszymontludovicibrasil

**Canil Puppies Big Joy**  
Cidade: Caçapava, SP  
Instagram: @canilpuppiesbigjoy



# ÍNDICE DE CANIS

## DADOS COMERCIAIS

**Canil Recanto Ribeirão**  
Cidade: Ribeirão Preto, SP  
Instagram: @canilrecantoribeirao

**Canil Sunrize Poms**  
Cidade: São Paulo, SP  
Instagram: @sunryzepoms

**Canil Vom Glück**  
Cidade: Bauru, SP  
Site: canil-vom-gluck.negocio.site

**Rei dos Filhotes ABC**  
Cidade: São Paulo, SP  
Site: reidosfilhotes.com

**Rover Poms Kennel**  
Cidade: Indaiatuba, SP  
Instagram: @roverpomskenel

### SPITZ ALEMÃO MÉDIO

#### Paraná - PR

**Canil Maison Damasco**  
Cidade: Londrina, PR  
Site: canilmaisondamasco.com.br

#### São Paulo - SP

**Canil Legendários**  
Cidade: Itupeva, SP  
Instagram: @canil.legendariosbr

**Canil Sunrize Poms**  
Cidade: São Paulo, SP  
Instagram: @sunryzepoms

### SPITZ FINLANDÊS

#### Rio Grande do Sul - RS

**Canil Moreira Magna Domus**  
Cidade: Santa Maria, RS  
Instagram: @moreiramagnadomus

### SPITZ JAPONÊS

#### Pernambuco - PE

**Canil Myrakita**  
Cidade: Aldeia, PE  
Instagram: @myrakita

#### São Paulo - SP

**Canil Pandolfe Potenza**  
Cidade: Mairiporã, SP  
Instagram: @canil.pandolfepotenza

### SPRINGERSPANIEL INGLÊS

#### Minas Gerais - MG

**Canil Perbor**  
Cidade: Belo Horizonte, MG  
Site: perborspringers.com

#### São Paulo - SP

**Canil Statera Domus**  
Cidade: São Paulo, SP  
Site: stateradomus.com

### STAFFORDSHIRE BULL TERRIER

#### Ceará - CE

**Canil Staffbull Ágape**  
Cidade: Fortaleza, CE

Site: canilstaffbullagape.com.br

#### Distrito Federal - DF

**Canil Stafford do Lago**  
Cidade: Brasília, DF  
Instagram: @canilstaffdolago

#### Rio de Janeiro - RJ

**Canil Hill Dog's**  
Cidade: Maricá, RJ  
Instagram: @hill.dogs

**Canil Moai-Rio**  
Cidade: Nova Friburgo, RJ  
Site: canilmoairio.com.br

**Canil Staff Rio**  
Cidade: Rio de Janeiro, RJ  
Site: canilstaffrio.com

**Canil Stark Friend Bull**  
Cidade: Maricá, RJ  
Instagram: @starkfriend\_canil

**Hard Face Kennel**  
Cidade: Rio de Janeiro, RJ  
Instagram: @hardfacekennel

**Staff Rio**  
Cidade: Rio de Janeiro, RJ  
Site: canilstaffrio.com

#### São Paulo - SP

**Canil Asam Bulls Kennel**  
Cidade: São Roque, SP  
Instagram: @assam\_bulls\_kennel

**Canil Fnatic bulls**  
Cidade: São Caetano do Sul, SP  
Instagram: @fnaticbulls

### SÃO BERNARDO

#### Goiás - GO

**Canil Valerianus**  
Cidade: Anápolis, GO  
Instagram: @canilvalerianus

#### Paraná - PR

**Canil Fetzer**  
Cidade: Ponta Grossa, PR  
Site: Instagram: canilfetzer

#### São Paulo - SP



**Canil Casa do Bernardo**  
Cidade: Catanduva, SP  
Site: canilcasadobernardo.com.br



**Canil Doce Refúgio**  
Cidade: Arujá, SP  
Instagram: @canil\_doce\_refugio  
WhatsApp: (11) 94076-9610

### TERRA NOVA

#### Rio de Janeiro - RJ

**Canil Mishiguene Kelev**  
Cidade: Petrópolis, RJ  
Instagram: @mishigueneklev

#### Rio Grande do Sul - RS

**Canil Saint Michel**  
Cidade: Porto Alegre, RS  
Instagram: @canilsaintmichel

#### São Paulo - SP

**Canil Bernardo Sanches**  
Cidade: São Paulo, SP  
Instagram: @canilbernardosanches

**Canil Terra Nova do Vale**  
Cidade: Caçapava, SP  
Instagram: @canilterranovadovale

### TERRIER BRASILEIRO

#### Minas Gerais - MG

**Canil ViannaFox**  
Cidade: Montes Claros, MG  
Instagram: @canilviannafox

**Canil Serra da Canastra**  
Cidade: Sacramento, MG  
Instagram: @canilserradacanastra

#### Pará - PA

**Canil Caruso's Ranch**  
Cidade: Paragominas, PA  
Instagram: @canilcarusosranch

#### Paraná - PR

**Canil Terra de Vera Cruz**  
Cidade: Curitiba, PR  
Site: canilterradeveracruz.com.br

#### Rio de Janeiro - RJ

**Canil Gazabar**  
Cidade: Niterói, RJ  
Instagram: @canil\_gazabar

**Canil Jardim Imbuí**  
Cidade: Niterói, RJ  
Site: caniljardimimbui.com.br

**Canil Pedra de Guaratiba**  
Cidade: Rio de Janeiro, RJ  
Site: canil-pedra-de-guaratiba.business.site

#### São Paulo - SP

**Canil Blue Vision**  
Cidade: Embu das Artes, SP  
Site: canilbluevision.com.br

**Canil Chaputepek**  
Cidade: São Paulo, SP  
Instagram: @canilchaputepek

**Canil Terra Pedra Montada**  
Cidade: Guararema, SP  
Site: canilterrapedramontada.com

Faça já sua programação  
anual (19) 3236-4622

### VIZSLA (BRACO HÚNGARO)

#### Rio de Janeiro - RJ



**Canil Vizsla Carioca**  
Cidade: Rio de Janeiro, RJ  
Instagram: @vizsla\_carioca  
WhatsApp: (21) 99617-6651

### WELSH CORGI CARDIGAN

#### São Paulo - SP



**Canil Corgi Co.**  
Cidade: Itu, SP  
Instagram: @corgi\_co  
WhatsApp: (11) 94933-7457

### WELSH CORGI PEMBROKE

#### Rio Grande do Sul - RS

**Canil Fairway**  
Cidade: Pelotas, RS  
Instagram: @canilFairway

#### São Paulo - SP



**Canil Corgi Co.**  
Cidade: Itu, SP  
Instagram: @corgi\_co  
WhatsApp: (11) 94933-7457

**Canil Império Corgi**  
Cidade: São Paulo, SP  
Site: imperiocorgi.com

**Canil Magic Grove**  
Cidade: São Paulo, SP  
Site: welshcorgi.com.br

**Canil Malilo Shine**  
Cidade: Jundiaí, SP  
Instagram: @maliloshine\_kennel

**Canil Mamuthes Baby**  
Cidade: São Paulo, SP  
Instagram: @mamuthes

**Canil Tulipas de Prata**  
Cidade: São Paulo, SP  
Site: corgisaopaulo.com.br

### WEST HIGHLAND WHITE TERRIER

#### Minas Gerais - MG

**Canil Blanc d'Aurillac**  
Cidade: Uberlândia, MG  
Site: westies.com.br



# ÍNDICE DE CANIS

## DADOS COMERCIAIS

### Rio de Janeiro - RJ



**Canil Serra Verde Imperial**  
Cidade: Cachoeira de Macacu, RJ  
Site: canilserraverdeimperial.com.br  
Instagram: @canilserraverdeimperial  
WhatsApp: (21) 98736-7720

### São Paulo - SP

**Canil Granville**  
Cidade: São Paulo, SP  
Instagram: @canilgranville

**Canil Moonspark**  
Cidade: Barueri, SP  
Site: dildeni2008.wixsite.com

**Canil Olimpus**  
Cidade: São Paulo, SP  
Site: canilolimpus.com.br  
Instagram: @canilolimpus

### WHIPPET

### Paraná - PR

**Canil Bem Canaã Basset Whippet**  
Cidade: Curitiba, PR  
Facebook: /BenCanaã Whippet Basset

**Canil Miss Vicky**  
Cidade: Araucária, PR  
Instagram: @missvickywhippets

### Rio de Janeiro - RJ

**Canil Sevla's Salt**  
Cidade: Araruama, RJ  
Site: sevlalsalt.com.br

### Rio Grande do Sul - RS

**Canil Riffons**  
Cidade: Rio Grande, RS  
Site: riffons.com.br

### São Paulo - SP

**Canil BSC Whippets**  
Cidade: Bauru, SP  
Site: bscwhippets.com

**Canil Herz Welpé**  
Cidade: Mauá, SP  
Instagram: @herzwelpewhippets

**Canil Pandolfe Potenza**  
Cidade: Mairiporã, SP  
Instagram: @canil.pandolfepotenza

### YORKSHIRE TERRIER

### Ceará - CE

**BR St. Germain**  
Cidade: Fortaleza, CE  
Instagram: @brstgermainyorkies

**Canil Difirresus**  
Cidade: Fortaleza, CE  
Instagram: @canil\_difirresus

### Mato Grosso do Sul - MS

**Canil Strong Of Olive**  
Cidade: Dourados, MS

Instagram: @eder\_strongofolive

### Minas Gerais - MG

**Canil Mahayana**  
Cidade: Botelhos, MG  
E-mail: izildanegrini@gmail.com

### Pernambuco - PE

**Canil Costa Diniz**  
Cidade: Recife, PE  
Instagram: @canilcostadiniz

### Paraná - PR

**Canil Maison Daimee**  
Cidade: Araucária, PR  
Site: canilmaisondaimee.com.br

### Rio de Janeiro - RJ

**Canil Mi Amore**  
Cidade: São João do Meriti, RJ  
Facebook: /Canil Mi Amore

**Canil Prime Moon**  
Cidade: Rio de Janeiro, RJ  
Instagram: @primemoonshihtzuoficial

**Canil Real Pet**  
Cidade: Maricá, RJ  
Site: realpet.site

### São Paulo - SP

**Canil Baby Dreams**  
Cidade: Jacareí, SP  
Instagram: @canil\_baby\_dreams

**Canil Dolepe**  
Cidade: São Paulo, SP

Site: canildolepe.com.br

**Canil Luna Piena**  
Cidade: Vargem Grande Paulista, SP  
Instagram: @lunapienakennel

**Canil Petz**  
Cidade: Jundiaí, SP  
Instagram: @canil\_petz

**Canil Seis Estrelas**  
Cidade: Piracaia, SP  
Instagram: @canilseisestrelas



**Canil Toy Dolls**  
Cidade: Jarinu, SP  
Instagram: @toydollsdogshow  
WhatsApp: (11) 97680-8060

**Canil Vanity Lake**  
Cidade: Morungaba, SP  
Instagram: @vanitylake

**Canil Your Puppy Dog**  
Cidade: Guarulhos, SP  
Instagram: @yourpuppy.priscila

**Teka's Kennel**  
Cidade: Itapetininga, SP  
Instagram: @tekaskennel

**Zunta Yorkies**  
Cidade: São Paulo, SP  
Site: zuntayorkies.com.br



Na próxima edição...

Especial

# ADESTRAMENTO



08, 09 e 10 de abril de 2025, no Congresso Vet em Foco  
Campinas - reserve já sua vaga!

C O N G R E S S O

# NEFRO em foco

Nefrologia e Urologia Veterinária

Os problemas renais são cada vez mais frequentes, principalmente por conta da longevidade que tanto desejamos para nossos pets. O **Congresso Nefro em Foco** aborda aspectos significativos e novidades dessa área.



Hugo Cardoso



Juliana Nhanharelli



Leandro Crivellenti



André Shih



Suellen Maia



Vanessa Fayad



Luciana Sartori



Rogério Nishimaru



Luciano Giovaninni



Julio Cambraia



Fernanda Amorim

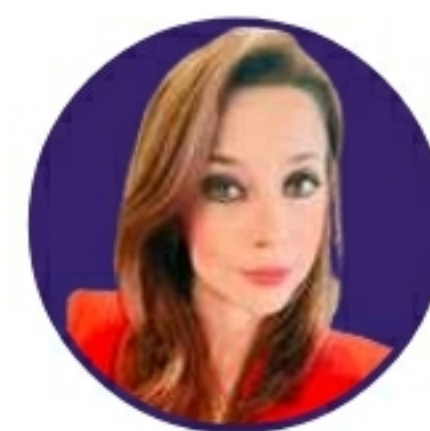

Cíntia Martorelli



Thiago Vendramini



Sofia Borin Crivellenti



Paulo Jark



Carla Santos



Maurício Brun

Apoio:

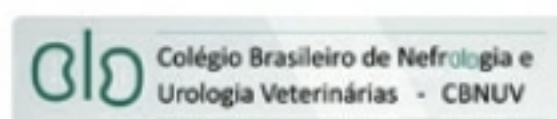

Patrocínio:



[congressvetemfoco.com.br](http://congressvetemfoco.com.br)

(19) 99198-9450

[congressvetemfoco@gmail.com](mailto:congressvetemfoco@gmail.com)





## Aqui você homenageia seu pet

Mande a foto de seu pet e um textinho sobre ele para [correioacaesecia@gmail.com](mailto:correioacaesecia@gmail.com)(\*)

(\*)Ao participar desta seção, envie o seu nome completo, cidade e estado. Anexe imagens JPG de 200 KB ou mais, nítidas, com bom foco e boa luminosidade. Os textos podem ser editados para se adequarem ao estilo da seção.

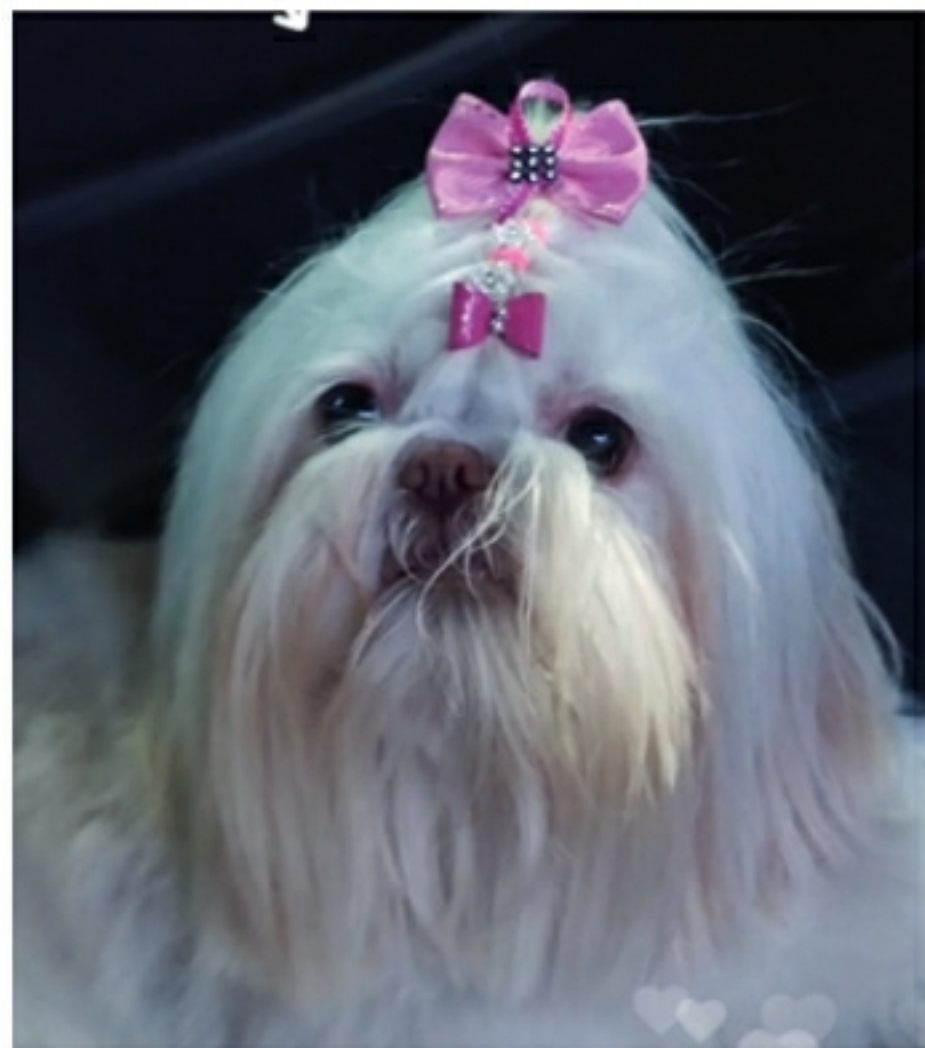

### O papel fundamental do cuidado e bem-estar animal

"Nos dias de hoje, a relação entre humanos e seus pets vai muito além de simples companhia. Cuidar do bem-estar físico e emocional dos animais de estimação é essencial para garantir uma convivência harmoniosa e saudável. Desde uma alimentação balanceada até atividades físicas regulares, esses cuidados refletem diretamente na longevidade e qualidade de vida dos nossos amigos de quatro patas. Além disso, o atendimento veterinário preventivo, com consultas regulares e vacinas em dia, é uma peça-chave para evitar doenças e proporcionar maior segurança para os pets e seus tutores. Não podemos nos esquecer também da importância do carinho, atenção e estímulos adequados, que ajudam a evitar problemas comportamentais. Afinal, assim como nós, os pets merecem todo cuidado, respeito e dedicação para que vivam plenamente e com saúde."

**Flávia Xavier, de Joinville, PR, tutora da Manú**

### Thor e Ni Koyama

"Sempre convivi com cachorro na casa dos meus pais, mas eram de grande porte, SRDs, resgatados e viviam no quintal. Quando vim morar em apartamento, senti falta de uma companhia peluda, claro. Mas tinha que ser pequeno e que pudesse carregar no colo, seguindo as regras do condomínio. Algum tempo depois, uma amiga do trabalho me apresentou uma criadora, com registros, pedigree etc. Fui conhecer os filhotes de yorkie. Thorzinho tinha sobrado por ser o único macho e muito menor do que as irmãs. Foi amor à primeira vista. Ele tinha 1 mês, estamos juntos há 12 anos e meio. Fazemos praticamente tudo juntos. Dou prioridade para locais, atividades e serviços que possibilitem passarmos o maior tempo juntos. Afinal, a vidinha deles é curta, e o Thorzinho é um idoso. Nesses 4 anos como influencer pet, aprendi muito sobre o comportamento canino, alimentação, tratamentos, diferenciar produtos e soluções."

**Ni Koyama, de São Paulo. Instagram: @thor\_koyama**

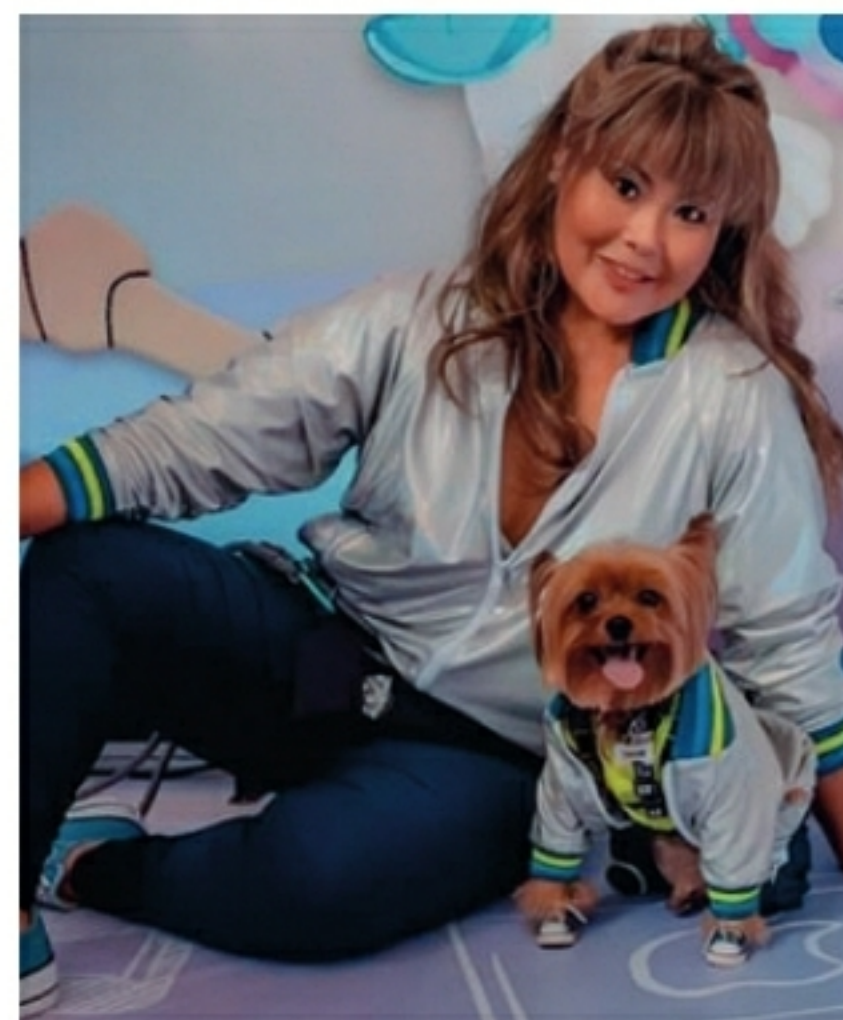

### Família completa: Logan, Bruce e Kathy

"A história de como a Kathy entrou em minha vida começa com o Logan, meu primeiro cãozinho, que adotamos e que sempre foi um companheiro amoroso. Como eu e meu esposo trabalhávamos fora durante o dia todo, percebemos que ele poderia se sentir sozinho. Começamos, então, nossa jornada visitando diferentes canis. Em uma dessas visitas, encontrei o Bruce, um Spitz Alemão encantador, cheio de energia e muito carismático. Fiquei imediatamente apaixonada por ele, mas, com a ideia firme de ter uma fêmea, deixei o local com o coração dividido.

Foi em outro canil que a conheci: Kathy, uma bolinha de

pelo de apenas 30 dias de vida. Meu esposo, percebendo meu carinho especial por Bruce, me surpreendeu com um gesto maravilhoso: ele foi até o canil e o trouxe para casa como um presente."

**Josiene da Silva Pessoa, de Jaboatão dos Guararapes, PE, Instagram: @kathy\_nevaska**





# GUIA MULTIMÍDIA **CAES&CIA**

## ONDE ENCONTRAR?

Serviços.....Pág.110

Cotações.....Pág.110

Criadores-Cães....Pág.110

## Visitantes da web

Versão eletrônica do  
guia, com links para  
e-mails e sites

Foto: Alexandre Bauer / iStock  
Foto meramente ilustrativa

**www.caes-e-cia.com.br**

Anunciando na revista  
impressa, grátis na  
internet e edição digital

Preço  
A partir de apenas  
R\$ 154,00 (programação)

Participe:  
(19) 3236-4622  
informacao.caesecia@gmail.com





## COTAÇÕES

### COTAÇÕES: Preços de filhotes pesquisados em setembro e outubro de 2024

Cães	R\$	Cães	R\$	Cães	R\$
Afghan Hound (1)	4.500 a 12.000	Cão de Crista Chinês Hairless (2)	6.000 a 10.000	Pastor da Mantiqueira (1)	1.000 a 5.000
Akita Inu (2)	6.000 a 9.500	Cão de Crista Chinês Powderpuff (1)	5.000 a 8.000	Pastor de Shetland (1)	4.500 a 10.000
American Pit Bull Terrier (3)	5.000 a 7.000	Cocker Spaniel Inglês (2)	1.500 a 10.000	Pequeno Lebrei Italiano (2)	5.500 a 9.000
American Bully (2)	5.000 a 20.000	Cocker Spaniel Americano (1)	6.000 a 10.000	Pequinês (3)	2.000 a 6.000
American Staffordshire Terrier (3)	4.000 a 10.000	Collie Pelo Longo (2)	4.000 a 6.500	Pointer Inglês	2.500 a 3.500
Australian Cattle Dog (2)	3.500 a 6.500	Corgi (2)	8.000 a 14.000	Poodle Toy (1)	4.500
Australian Shepherd (2)	10.000 a 12.000	Dachshund (2)	3.500 a 7.000	Pomsky (2)	5.000 a 15.000
Basenji (1)	5.000 a 12.000	Dobermann (3)	3.500 a 8.000	Presa Canário (1)	5.000 a 10.000
Basset Hound (1)	2.500 a 4.000	Dogo Argentino (1)	4.000 a 5.500	Pug (5)	2.500 a 6.000
Beagle (4)	2.500 a 5.000	Dogue Alemão (2)	2.000 a 6.000	Rottweiler (3)	2.500 a 15.000
Bernese (2)	10.000 a 20.000	Dogue de Bordeaux (1)	3.500 a 6.500	Samoieda (2)	2.500 a 4.000
Bichon Frisé (2)	1.500 a 3.500	Exotic Bully (2)	5.000 a 20.000	São Bernardo (3)	4.000 a 15.000
Biewer (3)	7.000 a 11.000	Fila Brasileiro (1)	3.000 a 3.500	Schipperke (1)	3.000 a 6.000
Border Collie (5)	4.000 a 8.000	Fox Hound Americano (1)	5.000	Schnauzer Gigante (2)	7.000
Boston Terrier (3)	10.000 a 15.000	Fox Terrier (2)	2.500 a 5.500	Schnauzer Miniatura (2)	5.000 a 7.500
Boxer (2)	1.800 a 4.000	Golden Retriever (3)	5.000 a 10.000	Schnauzer Standard (2)	4.000 a 5.000
Braco Alemão de Pelo Curto (1)	3.500 a 4.000	Husky Siberiano (3)	2.500 a 4.000	Setter Gordon (1)	3.500 a 4.500
Bulldog Campeiro (2)	2.400 a 4.000	Jack Russell (2)	4.000 a 8.000	Setter Inglês (1)	2.200 a 4.000
Bulldogue Francês (6)	4.000 a 12.000	Kuvasz (2)	3.000 a 5.000	Shar Pei (1)	4.500 a 5.500
Bulldog Americano (1)	2.000 a 5.000	Labrador Retriever (3)	2.800 a 4.000	Shiba (3)	10.000 a 16.500
Bulldog Inglês (3)	4.500 a 8.000	Lhasa Apso (3)	3.000 a 5.000	Shih Tzu (3)	2.000 a 10.000
Bullmastiff (1)	6.000 a 8.000	Maltês (2)	2.500 a 8.500	Spitz Alemão (2)	7.000 a 20.000
Bull Terrier (3)	3.500 a 9.000	Mastiff (1)	3.500 a 8.000	Staffordshire Bull Terrier (3)	6.000 a 15.000
Bull Terrier Miniatura (2)	7.000 a 10.000	Mastino Napoletano (2)	3.000 a 5.000	Terra Nova (1)	5.000
Cane Corso (3)	3.000 a 20.000	Old English Sheepdog (1)	4.000 a 10.000	Terrier Brasileiro (2)	2.500 a 3.500
Cavalier King Charles Spaniel (3)	15.000 a 22.000	Papillon (3)	6.000 a 15.000	Vizsla (1)	5.500
Chihuahua (2)	4.000 a 15.000	Pastor Alemão (4)	3.000 a 7.000	West Highland White Terrier (2)	3.500 a 5.000
Chow Chow (3)	4.000 a 7.500	Pastor Belga Malinois (2)	2.500 a 3.500	Whippet (2)	3.500 a 6.500
Cão da Serra da Estrela (1)	1.500 a 3.000	Pastor Branco Suíço (4)	1.800 a 3.000	Yorkshire Terrier (3)	3.500 a 6.000

• Entre parênteses: quantidade de criadores que informaram os preços. Os valores mínimos são para filhotes destinados apenas à companhia e os mais altos para plantéis

## SERVIÇOS

## GUIA DE CRIADORES

UM KENNEL CLUB PARA RAÇAS BRASILEIRAS

**CCRB**

UM KENNEL CLUB PARA RAÇAS DE TRABALHO

[www.ccrb.online](http://www.ccrb.online)

### AUSTRALIAN SHEPHERD

Ver ao lado

ESTÁ FALTANDO ALGUM  
EXEMPLAR EM SUA COLEÇÃO?

[www.caes-e-cia.com.br](http://www.caes-e-cia.com.br)  
(19) 98360-0629

**CANIL VON CHEIB'S**  
Hotel e Adestramento

Há mais de 50 anos exercendo  
seu trabalho com excelência

(31) 99972-4185 • (31) 3476-1071

Av. Santa Terezinha, 523 - Santa Terezinha, Pampulha  
Belo Horizonte - Minas Gerais



**Melhor criador da  
Raça no Brasil 2023  
Ranking CBKC**



**(53) 98135-7382**  
@canilsouthprincess  
[canilsouthprincess.com.br](http://canilsouthprincess.com.br)







## BULL TERRIER MINIATURA

## CAVALIER KING CHARLES SPANIEL

## COCKER SPANIEL AMERICANO

**ENERGY DOG'S**  
Bull Terrier  
Miniatura

(41) 3078-4855  
(41) 98415-9810

**ROYAL CANIN**

Apequenão Del Cornijal  
[www.energydogs.com.br](http://www.energydogs.com.br)

**D' Aquino**

*Criando histórias de amor.  
Conectando animais  
e seres humanos  
por afinidades*

**Dr. Sérgio de Moraes**  
Cavalier King Charles Spaniel  
e Pequeno Lebre Italiano.

(11) 98081-0575 [www.lebrelecavalier.com.br](http://www.lebrelecavalier.com.br)  
(11) 94279-3587 @cavalierking\_pequenolebre!

**Velvet Hugs**

Canil especializado  
na raça Cocker  
Spaniel Americano

Linhagens importadas e  
premiadas & Padrões de  
cor sólida e particolor

@cockeramericano.velvethugs  
bernardesrenan10@gmail.com

## COLLIE

## CÃO DE CRISTA CHINÊS

## CHIHUAHUA

**JESS ROYALS KENNEL**  
Criando com alma e coração.  
Enviando amor para o Brasil e exterior.

(47) 99632-9641 @jessroyalskennel  
[jessroyals.com.br](http://jessroyals.com.br)

**CANIL LUCÉSAR**  
CRIAÇÃO SELECIONADA

- Padreadores imp.
- Venda e res. de filhotes

Blumenau - SC  
Tel./Fax:  
(47) 3336-5334  
(47) 99113-5334  
[www.chihuahua.vet.br](http://www.chihuahua.vet.br)

**ROYAL CANIN**

**CANNIS AYSLA**

Collie de Pelo  
Longo &  
Schnauzer  
Miniatura

Curitiba - Paraná  
@cannisdiaysla  
f Cannis di Aysla  
(41) 99996-4160  
Despachamos para todo Brasil

"Criar para Encantar"

**ROMÃO D'ITALIA**  
CANE CORSO ITALIANO

**SNOWDOG**  
Flores

11 94440-0777  
[www.romaoditalia.com](http://www.romaoditalia.com)

**CANIL MAISON DI-MONIKA**  
Criação de Shih Tzu e Chihuahua  
Venda de filhotes microchipados

(21) 99584-9559  
f /maisonmonikacanal  
Criadora: Monica Alves

**Premier**  
SUPER PREMIUM DE VERDADE

Você já curtiu nosso Instagram?  
Entre agora mesmo e fique por dentro de  
vários assuntos sobre cães!  
[instagram.com/revistacaesecia](https://www.instagram.com/revistacaesecia)

Filhotes  
disponíveis

**Saltinho da Pedreira**

**Premier**  
SUPER PREMIUM DE VERDADE

41 3343 6248  
41 9102 3376  
[www.saltinhodapedreira.com.br](http://www.saltinhodapedreira.com.br)





## CORGI

### IMPÉRIO CORGI

Especialização em Welsh Corgi Pembroke  
e Cavalier King Charles Spaniel

☎ (11) 96690-1133    @imperiocorgi  
[www.imperiocorgi.com](http://www.imperiocorgi.com)

Você já curtiu nosso Instagram?  
Entre agora mesmo e fique por dentro de  
vários assuntos sobre cães!  
[instagram.com/revistacaesecia](https://www.instagram.com/revistacaesecia)

## DACHSHUND

### CRIAÇÃO BOA BARBA DESDE 1984



DACHSHUNDS - Todas as pelagens  
KANINCHEN, MINIATURA E STANDARD

77 Títulos Mundiais - 74 Latinoamericanos  
575 Cães Campeões

Oscar Plentz e Iolanda Souza

Tels.: (51) 3266-7057 / 99982-9229

[www.boabarba.com.br](http://www.boabarba.com.br)

Canil Boa Barba

@canil\_boabarba



## DOGUE ALEMÃO

### CANIL APFELSTRUDEL

CRIAÇÃO ESPEC. DOGUE ALEMÃO  
• Padreadores à disp. p/ acasalamento

(0xx19) 3258-3635  
(0xx19) 98112-1844

Adriana Gonzalez

[apfelstrudel@uol.com.br](mailto:apfelstrudel@uol.com.br)

[www.canilapfelstrudel.com.br](http://www.canilapfelstrudel.com.br)



Desde 2005 da nossa  
família, para a sua.

Somos especializados nas raças Welsh Corgi Catdigan  
e Welsh Corgi Pembroke, estamos há 20 anos  
proporcionando uma experiência única entre cães e tutores.  
Focados em temperamento, beleza e principalmente saúde.  
Com um plantel 100% testado para problemas de saúde da  
raça e genética de cor, nossos filhotes são entregues com  
exames de saúde e exame cardíaco.

Fomos eleitos o melhor criador da raça Welsh Corgi  
Cardigan do ano de 2023, com um plantel de  
campeões e acima de tudo saudáveis.



☎ (11) 94933-7457  
@corgi\_co  
[corgico.com.br](http://corgico.com.br)  
[canilcorgi@gmail.com](mailto:canilcorgi@gmail.com)



ReproBrasil  
CENTRO DE REPRODUÇÃO ANIMAL

## GOLDEN RETRIEVER

Ver mais na página 113

### BRISTOL GOLDENS

Where dreams come true



VENDA PERMANENTE  
DE FILHOTES  
ENVIAMOS PARA  
TODO O BRASIL



☎ (31) 98417-5316

@bristolgoldens  
[www.bristolgoldens.com.br](http://www.bristolgoldens.com.br)

## LHASA APSO

### Cuccioli Kennel

Criando companheiros e campeões



Lhasa apso

(11) 95173-6500

(11) 4101-7458

[cuccioli@cuccioli.com.br](mailto:cuccioli@cuccioli.com.br)

[www.cuccioli.com.br](http://www.cuccioli.com.br)

Melhor criador da raça  
(CBKC - 2007/08/09/10/11/12/13/16/18/19/21)



ESTÁ FALTANDO ALGUM  
EXEMPLAR EM SUA COLEÇÃO?

[www.caes-e-cia.com.br](http://www.caes-e-cia.com.br)  
(19) 98360-0629

### PremierR

SUPER PREMIUM DE VERDADE

CRIAR CÃES SAUDÁVEIS E  
COM TEMPERAMENTO  
EXEMPLAR É O QUE  
BUSCAMOS DIARIAMENTE.

[WWW.PLAYGOLDEN.COM.BR](http://WWW.PLAYGOLDEN.COM.BR)







## MALTÊS

## PAPILLON

**heroes friends**

**MALTÊS**

Estamos entre os 10 maiores criadores de 2023 do ranking da KCSP filiada a CBKC



Temos uma excelente infraestrutura, onde todos são criados soltos. Somos vencedores do prêmio de maiores criadores pela CBKC 2023. Peça uma ligação de vídeo e surpreenda-se com nossa criação.

☎ (11) 98997-4262  
[www.canilmaltes.com](http://www.canilmaltes.com)  
 @canilheroesandfriends

**Premier**  
 SUPER PREMIUM DE VERDADE

**Raio d'Aurora Papillons**  
[canilraiodaurorapapillons.com.br](http://canilraiodaurorapapillons.com.br)



WhatsApp 11 99628-1066  
[canilraiodaurorapapillons.com.br](http://canilraiodaurorapapillons.com.br)

**CANIL ANTA PRETA**  
**PAPILLON**  
 SPITZ ALEMÃO CHIHUAHUA



☎ (22) 99804-3405  
 @canilantapreta  
[www.canilantapreta.com.br](http://www.canilantapreta.com.br)

**ROYAL CANIN**

**CANIL MI AMORE** **Maltês**

Prop.: Maria Carmem

Temos os menores exemplares. Despachamos p/ todo Brasil e exterior



f Canil Mi Amore  
 Tel.: (21) 2752-2621  
 99782-2325 - RJ

**Premier**  
 SUPER PREMIUM DE VERDADE

## PASTOR ALEMÃO

**MASTINO NAPOLITANO**

**CANIL RAVAGNANI**

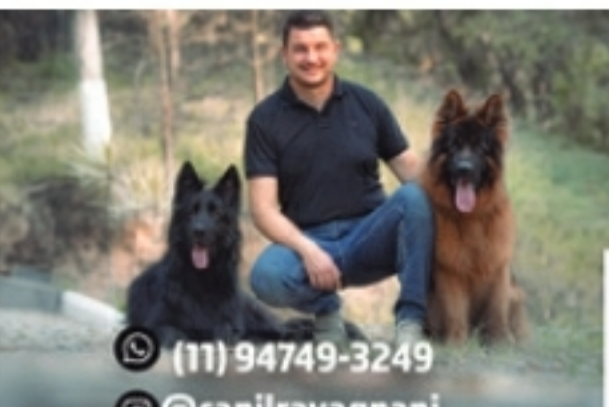

☎ (11) 94749-3249  
 @canilravagnani

**ROYAL CANIN**

**MASTINOS VON LANG**

Melhor criador do Brasil 2004 / 06 / 07 / 08 / 09 / 10 / 2012 (CBKC)  
 • Melhor criador do Brasil 2003 a 2007 / 2009 a 2012 (DogShow)  
 • Venda e res. de filhotes • Despachamos para todo o Brasil



[www.vonlang.com.br](http://www.vonlang.com.br)  
 Proprietários Paulo e Paula Lang  
 (51) 9989-6932

**ROYAL CANIN**

Você já curtiu nosso *Instagram*?  
 Entre agora mesmo e fique por dentro de vários assuntos sobre cães!  
[instagram.com/revistacaesecia](https://www.instagram.com/revistacaesecia)

# BACKFIELDS

G O L D E N S

Qualidade e Excelência em Genética desde 1994



Criação especializada em Golden Retriever e European White Golden

Reserve seu Filhote!

[WWW.BACKFIELDS.COM.BR](http://WWW.BACKFIELDS.COM.BR)

Sylvio Campos  
[backfields@backfields.com.br](mailto:backfields@backfields.com.br)

☎ (21) 99908-8624

📷 canilbackfieldsgoldens



**Quatree**





## SCHNAUZER

**BARBUT'S**



Sueli Nascimento  
Criação Especializada em  
Schnauzer Miniatura



DEXTER BARBUT'S  
NENS DA BOA BARBA

SAFIRI BARBUT'S  
NENS DA BOA BARBA

E-FRIDA DA  
BOA BARBA

[www.barbuts.com.br](http://www.barbuts.com.br)  
[sussunascimento@gmail.com](mailto:sussunascimento@gmail.com)  
(11) 96907-3111 / São Paulo



## SPITZ ALEMÃO



**IDM TABEBUIA**



**POMERANIANS**  
Since 1980

 **@canildmtabebuiaoficial**

 **28 - 99915.2484**

**Criador do melhor filhote  
do Brasil**  
Ranking CBKC - 05/08/2024

**CANIL MI AMORE** Shih Tzu

Prop.: Maria Carmem

Temos os menores exemplares.  
Despachamos p/ todo Brasil e exterior



 **Canil Mi Amore**

Tel.: (21) 2752-2621  
99782-2325 - RJ

(41) 99603-6375  
(41) 98865-0317  
Piraquara/PR  
[portodasperolas.com.br](http://portodasperolas.com.br)



  
FONTE DE LUZ

Criação referência da raça  
Spitz e Lulu da Pomerânia.

Ninhadas selecionadas

 **(11) 94708-2077**

ACESSE AGORA:  
[FILHOTEDESPITZ.COM.BR](http://FILHOTEDESPITZ.COM.BR)



**CANIL MI AMORE** Spitz Alemão - Anão (Pomerânia)

Prop.: Maria Carmem

Temos os menores exemplares.  
Despachamos p/ todo Brasil e exterior



 **Canil Mi Amore**

Tel.: (21) 2752-2621  
99782-2325 - RJ



Spitz alemão:  
filhotes disponíveis



  
CANIL BOWLES

(11) 32770773  
(11) 32777323  
(11) 943641348



[www.canilbowles.com.br](http://www.canilbowles.com.br)

[portodasperolas.com.br](http://portodasperolas.com.br)  
(41) 99603-6375  
(41) 98865-0317  
Piraquara/PR



## SHIH TZU

Você já curtiu nosso *Instagram*?  
Entre agora mesmo e fique por dentro de  
vários assuntos sobre cães!  
[instagram.com/revistacaesecia](https://www.instagram.com/revistacaesecia)





## VIZSLA

## WEST HIGHLAND WHITE TERRIER

## YORKSHIRE TERRIER



Filhotes disponíveis!  
(21) 99617-6651



[bruno@vizslacarioca.com.br](mailto:bruno@vizslacarioca.com.br)  
[www.vizslacarioca.com.br](http://www.vizslacarioca.com.br)



**Canil Blanc d'Aurillac**  
Excelência em Westies  
Melhor criador da Raça no Brasil desde 2003

Ranking  
CBKC e DogShow

[www.westies.com.br](http://www.westies.com.br)  
(34) 98857-1838



**Canil Luna Piena**  
Especializado nas raças  
Yorkshire e Blewer

Prop.: Andrea Lorusso  
(11) 94293-9740  
@lunapienakennel



## WHIPPET

**CANIL MI AMORE** Yorkshire

Prop.: Maria Carmem  
Temos os menores exemplares.  
Despachamos p/ todo Brasil e exterior



Canil Mi Amore  
Tel.: (21) 2752-2621  
99782-2325 - RJ



FAÇA JÁ A SUA PROGRAMAÇÃO  
ANUAL. ENTRE EM CONTATO  
COM NOSSA EQUIPE  
COMERCIAL



*Criando Emoções*

(41) 99270-1572  
@missvickywhippets



Você já curtiu nosso *Instagram*?  
Entre agora mesmo e fique por dentro de  
vários assuntos sobre cães!  
[instagram.com/revistacaesecia](https://www.instagram.com/revistacaesecia)



**NA PRÓXIMA  
EDIÇÃO...**

**ESPECIAL  
ADESTRAMENTO**